THE ANDHRA PATRIKA - MADRAS

Reg No M 1118 6 పేజీలు వెల 1 అణా.

కడపలో రాయలసీమ ప్రజాపరిషత్తు సమావేశం: ప్రముఖుల ఉపన్యాసాలు

—8 వ పేజీ

ఆంధ్రపత్రిక

సంపుటం 40 సంచిక 316 FOUNDER : DESODHARAKA K NAGESWARA RAO గురువారము 18-2-1954

కాకినాడ గానసభ స్వర్ణోత్సవంలో కవిసన్మానం: వేదులవారి కవితపై పలువుర ప్రశంస

—6 వ పేజీ

కృష్ణా ప్రాజెక్టుపై అంత్యనిర్ణయాధికారం కేంద్ర ప్రభుత్వానిదే

ప్రజాసభలో ప్రశ్నలకు నీటిపారుదల శాఖ ఉపమంత్రి జవాబు

ద్వితీయ ప్రణాళికలో చేరే ప్రాజెక్టుల పరిశీలన జరుగుతున్నట్లు శ్రీ నందా ప్రకటన

న్యూఢిల్లీ, ఫిబ్రవరి 16 ఆంధ్ర, హైదరాబాదు రాష్ట్రాల ప్రభుత్వాలు సందిగ్ధంలో ప్రాజెక్టును గురించిన తమ నివేదికలను ఈ నెల లోపుగా సమర్పించగలవని తాము భావిస్తున్నట్లు కేంద్ర ఇరిగేషన్, విద్యుత్ శాఖల డిప్యూటీమంత్రి శ్రీ జైసుఖలాల్ హైథీ నేడు పార్లమెంటు ప్రజాసభలో శ్రీ కె రఘురామయ్య వేసిన ప్రశ్నకు సమాధానం ఇస్తూ చెప్పారు.

రాష్ట్రపతి తమ ఉపన్యాసంలో కృష్ణానది ప్రాజెక్టులను గురించి కొంత స్పృశించినట్లున్నారు. దాని అర్థం ఏమిటో వివరించవలసిందని శ్రీ రఘురామయ్య డిప్యూటీ మంత్రిని ప్రశ్నించారు.

"ఆ విషయం కృష్ణా ప్రాజెక్టు ప్రాజెక్టుకు సంబంధించింది" అని డిప్యూటీమంత్రి శ్రీ హాథీ సమాధానం చెప్పారు

తాము కృష్ణా ప్రాజెక్టు గురించి ఖోస్లా కమిటీ వారి నివేదికను చూచిన అనంతరంగూడా కేంద్ర ప్రభుత్వం కృష్ణా ప్రాజెక్టుమీద్దే ఆలోచిస్తోందా? నందికొండప్రాజెక్టును గురించి ఖోస్లా కమిటీ చేసిన సిఫార్సులను కేంద్ర, ఈ కృష్ణా ప్రాజెక్టు కేంద్రం ఆమోదిస్తున్నదా? అని శ్రీ రఘురామయ్య ఇంకో ప్రశ్న వేశారు

శ్రీ హాథీ ఈ సందర్భంలో కల్పించుకొని "అందులోవున్న ఉద్దేశం అదికాదు. పొనిచుకుమిమన్నవారు తమ పదికి సంబంధించిపెట్టిన్న ప్రాజెక్టులోను ఇదిగూడా వుంది. ఖోస్లా కమిటీ వారు నీటివిగూర్చి మరికొంతపరిశీలన జరిపించవలసి వున్నదని యీ ప్రాజెక్టులతో సంబంధంవున్న రాష్ట్రాల ప్రభుత్వాలచేత ఆ పరిశీలనను జరిపించవలసిందని సూచించారు. ఇప్పుడు ఆ పరిశీలనలు పూర్తిఅయినాయి. ఆంధ్ర, హైదరాబాదు ప్రభుత్వాలు యీ పరిశీలనమగూర్చి పంపే నివేదికలను కేంద్రంపరిశీలిస్తుంది" అని సమాధానం చెప్పారు.

అంతేగాక, యీ నివేదికలు యీ విషయంలో అభిప్రాయాలేమీ కావని, వాటిల్లోని అంశాలను కేంద్రంఅంగీకరించాలనిగూడా ఎక్కడా లేదనిగూడా డిప్యూటీ మంత్రి శ్రీ హాథీ అన్నారు

రెండో పంచవర్ష ప్రణాళికలో ప్రాజెక్టులు

ఇదేవధిలో ఇంకోసభ్యుడు చేసిన ప్రశ్నకు సమాధానంయిస్తూ పాలింగ్ కమిషన్ రెండవ పంచవర్ష ప్రణాళికలో ఏయే ప్రాజెక్టులను చేర్చాలో ఇంకా పరిశీలన చేసి నిర్ణయాలకు రాలేదని ప్లానింగుమంత్రి శ్రీ నందా సమాధానం చెప్పారు "మొదటి పంచవర్షప్రణాళికలో చేర్చేందు నిమిత్తం ఆలోచించిన స్కీము కొన్ని చేర్చబడక అట్లాగే వున్నాయి ఇప్పుడు అట్టి స్కీముల జాబితాలను అందజేయవలసిందని అన్ని రాష్ట్రాలవారిని కోరివున్నాం" అని గూడా ఆయన అన్నారు.

ప్లానింగ్ కమిషనువారు ఇప్పుడు రెండో పంచవర్ష ప్రణాళికను గూర్చి సమగ్రమైన పని చేస్తున్నారని త్వరలో వారి నిర్ణయాలు ప్రకటితం కాగలవనిగూడా శ్రీ నందా ఈసందర్భంలో వ్యక్తంచేశారు "ఇరిగేషన్, విద్యుత్ శక్తి మొదలైన స్కీముల విషయంలో వివిధరాష్ట్రాలు వాటివాటి ప్రతిపాదనలు ఏమిటో, వాటిని పంపవలసిందిగా కోరివున్నాం ఈ ప్రతిపాదనలు చేరిన అనంతరం వీటిని పరిశీలించడానికి ఒక స్పెషల్ కమిటీని నియమించడం జరుగుతుంది" అని ఆయన ఈప్రశ్నకు ప్రత్యుత్తరం ఇస్తున్న సందర్భంలో వ్యక్తంచేశారు.

స్వచ్ఛభారత్ ఉద్యమం

సేవక సమాజానికి వినోబా సూచన

గయా, ఫిబ్రవరి 16 భారత సేవక సమాజం "స్వచ్ఛభారత్" ఉద్యమాన్ని ప్రారంభించాలని ఆచార్య వినోబా పై సమాజంవారికి సూచించినట్లు తెలుస్తున్నది

భారత సేవక సమాజం బీహార్ శాఖ ఆర్గనైజరు కాపెల్ కె డి పరంజపే గయకు వచ్చి ఆచార్యావినోబాను ఆత్మాలోగ్రామంలో కలుసుకొని, సమాజ కార్యక్రమాన్ని గూర్చి చర్చించారు ఈ సందర్భంలో ఆచార్య వినోబా, తుయనకు జిల్లాలో పటణాల్లో గ్రామాల్లోను పల్లె పారిశుద్ధ్యం అవసరమని, అట్టి కార్యక్రమానికి ఈ సమాజం ముందు పూనుకోవడం అవసరమని సూచించారు. ఈ పారిశుద్ధ్య కార్యక్రమాన్ని ఒక ఉద్యమంగా గూడా ప్రారంభించాలని సూచించారు.

ఆస్ట్రియా సమస్యమీద కూడా ప్రతిష్టంభన

తన పరతులను తొలగించడానికి మాలటోవ్ నిరాకరణ

బెర్లిన్, ఫిబ్రవరి 16 - నేడు అగ్రరాజ్య విదేశాంగ మంత్రులు ఇక్కడ ఆస్ట్రియా సమస్యపై జరిపిన చర్చలు ఎంతమాత్రము ఫలప్రదం లేదని బ్రిటిష్ ప్రతినిధి ఒకరు వెల్లడించారు. జర్మనీ ఒప్పందం కుదిరేవరకూ ఆస్ట్రియాలో కూడా అగ్రరాజ్యాల అక్రమణ సేనలు ఉండాలనేదే సమస్య కొత్త పరతులను ఉపసంహరించుకోవలసిందని మాలటోవ్ను పశ్చిమ రాజ్య ప్రతినిధులు ఎంతో ఒత్తిడిచేశారు కాని ఫలితం లేకపోయింది. సమావేశపు చివరిరోజయిన గురువారంనాడుకూడా ఈ విషయమై చర్చించాలని విదేశాంగ మంత్రులు నిశ్చయించారు.

ఆస్ట్రియా ఒడంబడిక సుసాధ్యమైనదాన్ని ఏవిధమయిన కూర్పులూ కోరకుండా ప్రస్తుతం ఉన్నరూపంలో పూర్తి అంగీకరిస్తామని పశ్చిమ రాజ్యమంత్రులు, ఆస్ట్రియా విదేశాంగమంత్రి, చెప్పారు. కాని మాలటోవ్ జర్మనీ ఒప్పందం కుదిరేవరకూ అక్రమణసేనలుండాలనీ, ఆస్ట్రియా తన భూభాగంలో విదేశాలకు స్థావరా లివ్వవనీ, హామీ యివ్వాలనీ గత యుద్ధంలో జర్మనీతో పోరాడిన విదేశాలమీదయూ కక్షగట్టేది లేదన్న హామీ కూడా ఇవ్వాలనీ ప్రతిపాదించారు

ఇదివరకు ఈ సుసాధ్యాదానాన్ని తిరస్కరించడానికి పశ్చిమరాజ్యాలు అంగీకరించలేదు ఆర్థికపరతుల విషయమై ఆస్ట్రియా ప్రతినిధులు తీరాలు పెట్టారు

అయితే 1955 సం॥ లోపుగా అగ్రరాజ్యాలు తిరిగి సమావేశమై ఆస్ట్రియా ఒప్పందం, పనుల ఉపసంహరణను గురించి చర్చించాలని మాలటోవ్ సూచించాడు

నిన్నటి సమావేశంలో మాలటోవ్ తన యూరప్ రక్షణపథకంలో కొద్ది మార్పులు చేయటానికి అంగీకరించారు అభిలయూరప్ రక్షణ వ్యవస్థలో అమెరికా, కమ్యూనిస్టు దేశాల ప్రతినిధులు శాశ్వత హోదాలో ఉండాలన్న ప్రతిపాదనను ఆయన వదులుకున్నారు కాని ఆ ప్రతిపాదనకు పశ్చిమ రాజ్యాలు అంగీకరించలేదు

మాలటోవ్ పరతులలో జర్మనీతో పోరాడిన విదేశం మీద నూ ఆస్ట్రియా కక్షకట్టరాదన్న పరతును కూడా ఆస్ట్రియా ప్రభుత్వం అంగీకరించినట్లు తెలుస్తున్నది

కొరియా సమస్యను చర్చించే నిమిత్తం జెనీవాలో అసియా రాజ్యాల సభను పశ్చిమ రాజ్యాలు కోరినట్లు వాలను అగ్రరాజ్యాలే ఆహ్వానించాలా లేక, మాలటోవ్ కోరుతున్నట్లు చైనాతో సహా అగ్రరాజ్యాలు కలిసి ఆహ్వానించాలా అన్న విషయమై నేడు చర్చజరిగింది కాని ఎవ్వరూ తమ వైఖరిని మార్చుకోలేదు.

రాష్ట్రాలలో ఎగువ సభల భవిష్యత్తు

వచ్చే ఎన్నికలలోగా నిర్ణయం కాగలదని రాజ్యసభలో హోంమంత్రి ప్రకటన

న్యూఢిల్లీ, ఫిబ్రవరి 16: రాష్ట్రాలలో ఎగువసభలను అంటే శాసనమండళ్ళను రద్దుచేయడాన్ని గూర్చి భారతప్రభుత్వం ఆలోచిస్తుందని, అయితే 1956 కాకా సంగతిని గూర్చి అంతగా ఎత్తుకోదని హోంమంత్రి డా॥ కట్జూ నేడు పార్లమెంటు రాజ్యసభలో పేర్కొన్నారు

బొంబాయి శాసనసభవారు ఆ రాష్ట్రంలో ఎగువసభ అవసరమని దాన్ని రద్దు చేయడం మంచిదని తీర్మానించినట్లున్నారు వీరి ఈ తీర్మానం గతవారంలో కేంద్ర భారతప్రభుత్వానికి అందినట్లున్నట్లు డిప్యూటి హోంమంత్రి శ్రీ బి ఎన్ దాతార్ సభవారికి తెలియజేశారు ఇప్పుడు బొంబాయిరాష్ట్ర శాసనసభ చేసినట్లు ఇతర రాష్ట్రాలు ఇంకా ఏమన్నా ఇటువంటి తీర్మానాలను చేస్తాయేమో చూడాలి అయితే ఇప్పటికి ఈ సంవత్సరాలకాలం గడిచేదాకా వేచి వుండి 1956 లో అది పూర్తిఅయిన అనంతరం ఈ సంగతిని గూర్చి ఆలోచించడం మంచిదని ప్రభుత్వం భావిస్తున్నది దేశంలో తిరిగి ఎన్నికలు జరపవలసిన కాలం వచ్చినప్పుడు ఈ వ్యవహారాన్ని గూర్చి భారతప్రభుత్వం ఆలోచిస్తుంది అని హోంమంత్రి సమాధానం చెప్పారు.

బొగ్గుగనుల అభివృద్ధికి 5¾ కోట్లు

కొత్తగూడెంలో జగత్యాని గారి ఉద్ఘాటన

కొత్తగూడెం, ఫిబ్రవరి 17: బొగ్గుగనులలో అభివృద్ధి ప్రణాళికల క్రింద ఈయేడు 5¾ కోట్ల రూపాయలు ఖర్చుపెట్టనున్నట్లు సింగరేణి గనుల డైరెక్టరు టి యం జగత్యానీగారు ఇవాళ ఇక్కడ పత్రికా విలేకర్లతో ముచ్చటిస్తూ ఉద్ఘాటించారు.

అనివార్యమైన కారణాలవల్ల ఆ మధ్య వాయిదాపడిన డైరెక్టర్ బోర్డు సమావేశానికి హాజరగుటకై సింగరేణి గనుల డైరెక్టర్లు యం ఆర్ పత్రీ, కె టాపాడు, టి యం జగత్యానీగారు బొగ్గు కార్యదర్శి ద్వారకా ప్రసాదుగారితో సహా నిన్న టి దినం ఇక్కడికి వచ్చారు

ఆర్థిక ఇబ్బందులవల్ల ప్రస్తుతానికి కొడ్లపనికి ప్రాముఖ్యతనివ్వడం లేదనీ, గనులలో పనిచేసే ప్రతి కార్మికునికి గృహవసతి చూపడం ప్రభుత్వం కర్తవ్యంగా నిశ్చయించుకొన్నామనీ తూడ జగత్యానీగారు విలేఖర్లతో చెప్పారు.

మేనేజర్లు చెరి, వర్గండికర్ గార్లు వెంటరాగా ఈ డైరెక్టర్ బృందం గనులచుట్టూ వెళ్లి చూచివచ్చారు తిరువాంకూరు సహకార భవనానికి గూడ వెళ్లి చూచారు. అక్కడ సహకార సంఘగౌరవ కార్యదర్శి కాలకృష్ణగారు వీరికి స్వాగతమిచ్చారు. స్వ వి

కుంభమేళా గలభాలో ఎడబాటైన దంపతులు

గామంలో కలుసుకొన్న వైనం

కేశూనరాయ్, ఫిబ్రవరి 16: కుంభమేళాలో మూడువందల పైచిలుకు మంది మరణానికి కారణమైన విషాద సంఘటన జరిగిన ఈ వారికి రెండవ ఒక వృద్ధదంపతులు ఒకరికొకరు కనపడకుండా తప్పిపోయారు వృద్ధుడు భార్యకోసం సంధ్యనగరంలో 8 రోజులు కాళ్ళుఅరిగేటట్టు తిరిగి వెతికాడు కాని ఆమె జాడ దొరకలేదు ఇక లాభంలేదని గంపెడు దుఃఖం వెతిని మనుకొని, కళ్ళ నీళు పెట్టుకొని వృద్ధుడు ఇంటికి చేరాడు ఆతిథ్యతిని గంటలకే ఆమె హడావుడిగా గోల్లు మంటూ ఇంటికివచ్చింది తీరా ఒకరి నొకరు చూసుకొని ఆశ్చర్యంతో ఆనందబాష్పాలు కార్చారు పుండికనగర్ లో ఆమెకూడా ఆయనకోసం వెతికి వేసారి ఆశ వదులుకొన్నపట అలహాబాదునుంచి ఉభయులూ ఒకే రైలులో వచ్చారటకూడా

కడపపట్టణ నీటిసరఫరా అభివృద్ధి ప్రణాళికకు ప్రభుత్వ సహాయం

ఒకవంతు అప్పు, మూడువంతులు గ్రాంటుగ ఇప్పించాలని మంత్రులకు మున్సిపాలిటీ విజ్ఞప్తి

కడప, ఫిబ్రవరి 17: రాయలసీమ ప్రజాపరిషత్తు మహాసభ సందర్భంలో యిక్కడికి వచ్చిన రాష్ట్ర ఉపముఖ్యమంత్రి శ్రీ [illegible] స్థానిక సంస్థల పరిపాలనా మంత్రి శ్రీ టి తిమ్మారెడ్డిగారికి, రెవెన్యూ మంత్రి శ్రీ కోటిరెడ్డిగారికి, ఆరోగ్య శాఖామంత్రి శ్రీ డి పంటయ్యగారికి స్థానిక పురపాలక సంఘంవారు ఉమ్మడిగా స్వాగతపత్రం సమర్పిస్తు, పట్టణ నీటి సరఫరా అభివృద్ధి ప్రణాళికను అందజేయబడిన 11¾ లక్షల రూపాయలో నాలుగోవంతు అప్పుగాను, మిగతా మూడువంతులు గ్రాంటుగాను మంజూరు చేయాలని అర్థించారు.

స్వాగత పత్రంలో తమ కోర్కెలు ఉపపాదించారు

"కడప మున్సిపాలిటీ అవాది పంపులలో నీరటి ఈ వాటిక ప్రాచీన జ్ఞాపక చిహ్నముగా మారుమూలని పట్టణమగు కడప ప్రజాభివృద్ధిలో లోటు లేదుగాని, పురవీధుల యందుగాని, ప్రజా సౌకర్యములయందుగాని ప్రశంసనీయమైన మార్పు కలుగలేదు. ఇందుకు మూలకారణము ఆర్థికలోపము అద్భుతలోపము. మీరెల్లరూ యీ నీరు వాసులగుటచే మా పురమునకు గల లోపములు మీకు తెలియనివిగావు

నూతన రాష్ట్రము కనీస డబ్బు యిచ్చింది ఎక్కువగా ఉన్నదని మేము గ్రహించియు, విధిలేక ప్రభుత్వసహాయము కోరుతున్నాము. ప్రభుత్వసౌహార్దమును వహించిన మీరుతప్పక కూడా యాదుర్దశను గ్రహించి, సహాయపడెదరని ఆశిస్తున్నాము

పట్టణమందలి త్రోసుడునీటి కొట్టులు 50 పంపిరములు వాటివి తుప్పుపట్టి పగిలి పాడైపోతున్నవి. ఒత్తిడి కొంతమాత్రము ఓర్వలేకుండ ఉన్నవి వీధులలో కొత్తగొట్టములు వేయుట, దిజర్వాయరు నిర్మించుట అత్యవసరము. ఇందులకు 11 లక్షల 25 వేల రూపాయలు అందజేయబడింది కాబట్టి యీ మొత్తములో జాలుగల భాగము అప్పుగాను మిగిలిన మూడుభాగములు నిరపేక్షముగను ద్రవ్య సహాయము చేసి తోడ్పడవలెను ఈ స్కీముకు అనులపరచిన రెండవ మున్సిపాలిటికి సంవత్సరమునకు 69 వేల రూపాయలు మిగులును, ఆ మిగులద్రవ్యముతో బుణము తీర్చగలము అని విన్నవించుకొంటున్నాము"

స్థానిక సంస్థలలోని ద్వంద్వ పరిపాలనా విధానాన్ని తొలగించుటకు రత్నసభాపతి మొదలియార్ కమిటీ శిఫార్సులను అమలుజరుపవలెనని గూడా యీ స్వాగతపత్రంలో మంత్రులకు విజ్ఞప్తిచేశారు

విశాఖపట్నంలో హైకోర్టుకు వసతి సౌకర్యాలపరిశీలన

ప్రభుత్వానికి చీఫ్ సెక్రటరీ నివేదిక

("ఆంధ్రపత్రిక" విలేఖరి)

వాల్తేరు, ఫిబ్రవరి 17: విశాఖపట్నంలో హైకోర్టును ఏర్పాటు చేయుటకుగల ధనబాలు, తదితర సౌకర్యాలనుగురించి, గవర్నరు చేసిన కోరికలలో ఉండుటకుగల వసతిగురించి, రాష్ట్రప్రభుత్వానికి నివేదిక పంపుతానని, చీఫ్ సెక్రటరీ శ్రీ పుల్లారెడ్డిగారు, మా విలేఖరితో అన్నారు

హైకోర్టు నెలకొల్పుటకు ఎంచిన భవనాలలో, ప్రస్తుతంఉన్న ఆఫీసులను ఎక్కడ ఏర్పాటు చేయాలనే విషయంగూడా నివేదికలో తెలుపబడునని తెలుస్తున్నది

శ్రీ పుల్లారెడ్డిగారి నివేదిక, అందిన తర్వాతనే, ప్రభుత్వం, తుదినిర్ణయం తీసుకొంటుంది

హైకోర్టు యిక్కడ యేర్పాటుకావే పందర్భంలో, న్యాయవాదులకు మద్రాసునుంచి వచ్చేతదితర ఉద్యోగులకు గృహవసతి సౌకర్యాలనివిషయం దృష్టిలో లేకపోలేదు అని ఒక ప్రశ్నకు శ్రీ పుల్లారెడ్డిగారు సమాధానంచెప్పారు.

రాష్ట్రప్రభుత్వ న్యాయశాఖ మంత్రి శ్రీ టి విశ్వనాథం గారు, చీఫ్ సెక్రటరీ పుల్లారెడ్డి, జిల్లా కలెక్టరు కె సి ఎల్. స్వీన్ జిల్లా పెషన్స్జడ్జి వి కె ఎం రాఘవాచార్యులుగారలతో కలసి రోమ, మంగళవారములలో యిక్కడ చాలా భవనాలు చూచారు

హైకోర్టుకల్లా జ్యూడిషియల్ ఆఫీసులతో పాటు మునిళాలపైన కలెక్టరేట్ భవనంలో యేర్పాటు చేయబడుతుందని కలెక్టరుఆఫీసు, యిప్పుడు జ్యూడిషియల్ ఆఫీసులున్న భవనంలోకి మార్చబడుతుందని తెలుస్తున్నది కలెక్టరు కార్యాలయంలో బార్ ఫేంబరుగూడా యేర్పాటు చేయబడుతుంది.

న్యాయశాఖమంత్రి శ్రీ టి విశ్వనాథం, చీఫ్ సెక్రటరీ పుల్లారెడ్డిగారు, స్థానిక న్యాయవాదులన్నలకలుసుకొని, వారి విన్నపాలు విన్నారు

పాధ్యమైనంతవరకూ యిక్కడి ఆఫీసులను జిల్లాలో యితరచోట్లకు మార్చడం జరగదని శ్రీ విశ్వనాథం గారు న్యాయశాఖామంత్రి హోదాలో యిచ్చినట్లు తెలిసినది

తిరుపతి విశ్వవిద్యాలయం

ఈనెల 25 వ ఉపసంఘ నివేదిక

కర్నూలు, ఫిబ్రవరి 17: తిరుపతిలో విశ్వవిద్యాలయం నెలకొల్పే విషయం పరిశీలించడానికి నియమించబడిన ఇద్దరు సభ్యుల సంఘంవారు ఈ నెల 25 న తమ నివేదికను ప్రభుత్వానికి సమర్పించుతారు

విద్యాశాఖ డైరెక్టరు శ్రీ ఎమ్. గోవిందరాజులు నాయుడు, ఆంధ్ర విశ్వవిద్యాలయం కళాశాల ప్రధానాచార్యుడు శ్రీ రంగధామరావు గారలు ఈ సంఘ సభ్యులు.

ఈ సంఘంవారు త్వరలో తిరుపతి వెళ్లి కొత్త విశ్వవిద్యాలయం నెలకొల్పడానికి అక్కడి గల సౌకర్యాలు పరిశీలిస్తారని అనుకుంటున్నారు

విద్యాశాఖమంత్రి చెప్పిన మాటల మీద ఈ విశ్వవిద్యాలయం వచ్చే జూన్ నెలనాటికి ఏర్పడవలసి ఉన్నది. కాబట్టి అవసరమైతే ఇందుకుగాను శాసనసభ ఏప్రిల్ నెలలో సమావేశం కావచ్చు బడ్జెట్ పై చర్చ పూర్తి అయిన తరువాత ఈ విశ్వవిద్యాలయం నెలకొల్పడానికి అవసరమైన బిల్లు శాసనసభలో ప్రవేశపెట్టబడగలదు.

(స్వ వి)

ఒరిస్సా శాసనసభ

(స్వకీయ విలేఖరి)

కటక్, ఫిబ్రవరి 17: శ్రీ పూసపాటి మహారాజ్యమి రాజాగారిని గవర్నరుగా నియమించినందులకు అభ్యర్థులు మూకుమ్మడిగా, ఒరిస్సా శాసనసభలోని అన్ని ప్రతిపక్షాల సభ్యులు యివాళ శాసనసభకు హాజరుకాలేదు.

శాసనసభ బడ్జెట్ సమావేశం ఇవాళ ప్రారంభమైంది

ప్రతిపక్షనాయకుడు శ్రీ శ్రీధాకర్ సుపార్కర్, ప్రతిపక్షాలు యీ దర్యం యెందుకుతీసుకొన్నదీ వివరంగా తెలుపుతూ ఒక ప్రకటనచేస్తానని మా విలేఖరితో చెప్పారు.

అస్సాం సమస్యమీద సుప్రీంకోర్టు తీర్పు

మద్రాసు ఆంధ్ర ప్రభుత్వాల పరిశీలన

కర్నూలు, ఫిబ్రవరి 16: 1949 లో అమలు జరుపబడిన మద్రాసురాష్ట్ర విద్యుచ్ఛక్తి సరఫరా సంస్థల స్వాధీనాధికార ప్రదాన చట్టం చెల్లదని సుప్రీంకోర్టు ఇటీవల తీర్పు చెప్పినందున, ఆ చట్టంలోని లోపాలను సవరించడానికి తీసుకొనదగు చర్యలను గురించి మద్రాసు, ఆంధ్రరాష్ట్ర ప్రభుత్వాలు ప్రస్తుతం ఆలోచిస్తున్నవి గవర్నరు జనరలు ఈ చట్టాన్ని ఆమోదించే అధికారం శాసనసభకు ఇవ్వలేదనే కారణంవల్ల సుప్రీంకోర్టు ఈ చట్టం చెల్లదని తీర్పు చెప్పింది

సుప్రీంకోర్టులోని రాజ్యాంగ వ్యవహారాల పరిశీలక న్యాయ స్థానవిభాగంవారు ఈ చట్టంగురించి ఇచ్చిన తీర్పుయొక్క ప్రతి కొరకు ఆంధ్ర ప్రభుత్వం ఎదురుచూస్తున్నది.

(పి టి ఐ)

కనీస వేతనాల బిల్లు

ప్రజాసభలో గిరిగారి ప్రకటన

న్యూఢిల్లీ, ఫిబ్రవరి 17: త్వరలో పార్లమెంటు తిరిగి కనీస వేతనాల బిలును ప్రతిపాదించాలా అక్కర్లేదా అన్నవిషయమై ప్రభుత్వం ఆలోచిస్తున్నదని కార్మిక మంత్రి గిరిగారు నేడు పార్లమెంటులో శ్రీమతి రేణుకాదేవీప్రసన్న ప్రశ్నకు జవాబిస్తూ తెలియజేశారు

ఈ బిల్లు కిందటిసారి ప్రతిపాదించబడ్డది కాని, చర్చ జరక్కుండా పార్లమెంటు వర్షాకాలం వచ్చింది.

విద్యుచ్ఛక్తిసప్లయి సంస్థల స్వాధీన చట్టంపై సుప్రీంకోర్టు తీర్పు

మద్రాసు ఆంధ్ర ప్రభుత్వాల పరిశీలన

కర్నూలు, ఫిబ్రవరి 16: 1949 లో అమలు జరుపబడిన మద్రాసురాష్ట్ర విద్యుచ్ఛక్తి సరఫరా సంస్థల స్వాధీనాధికార ప్రదాన చట్టం చెల్లదని సుప్రీంకోర్టు ఇటీవల తీర్పు చెప్పినందున, ఆ చట్టంలోని లోపాలను సవరించడానికి తీసుకొనదగు చర్యలను గురించి మద్రాసు, ఆంధ్రరాష్ట్ర ప్రభుత్వాలు ప్రస్తుతం ఆలోచిస్తున్నవి గవర్నరు జనరలు ఈ చట్టాన్ని ఆమోదించే అధికారం శాసనసభకు ఇవ్వలేదనే కారణంవల్ల సుప్రీంకోర్టు ఈ చట్టం చెల్లదని తీర్పు చెప్పింది

ఆంధ్రరాష్ట్రం విద్యుదుత్పత్తి సరఫరా సంస్థలను ప్రభుత్వం స్వాధీనం చేసుకున్నది మరికొన్నింటిని స్వాధీనం చేసుకోవలసి ఆంధ్ర, మద్రాసురాష్ట్ర ప్రభుత్వాలు పిడ్డంగా ఉన్నవి ఇప్పుడు చెల్లదని తీర్పు చెప్పబడిన చట్టం వంటి మరొక చట్టాన్ని రూపొందించే విషయం ఈ రెండు ప్రభుత్వాల పరిశీలనలో నున్నట్లు తెలుస్తున్నది

సుప్రీంకోర్టు చెప్పిన తీర్పు ఈ రెండు రాష్ట్రాలకు వర్తిస్తుంది కనుక దానిని పరిశీలించడానికి రెండు రాష్ట్రాలు కలసి చర్యలు తీసుకోవాలని భావించబడుతున్నట్లు నేడు ఒక ప్రభుత్వ ప్రతినిధి అన్నారు.

గఫార్ఖాన్‌కు పంజాబ్ రప్పించుటలో పూర్తి స్వేచ్ఛ

—కొన్ని నిర్బంధాల సడలింపు

కరాచీ, ఫిబ్రవరి 16: పాకిస్థాన్ పంజాబులో ఎక్కడనిగబడితే అక్కడకు పోయేందుకు వీలు కల్పిస్తూ, ఖాన్ అబ్దుల్ ఖాన్ మీద అదివరకు పుంచిన అన్ని నిర్బంధాలను తొలగిస్తూ పాకిస్థాన్ ప్రధానమంత్రి ఉత్తర్వులు జారీచేశారు అయితే ఆయన పంజాబ్ను దాటిమాత్రం పోరాదన్న నిర్బంధాన్ని మాత్రం సడలించలేదు

ఖాన్ అబ్దుల్ ఖాన్ దూరదేశాలకు వున్నవారిని అందరిని ఇకముందు చూడదచ్చునని, ఇష్టం వచ్చి వారితో ఉత్తరప్రత్యుత్తరాలను జరపవచ్చునని అట్టి విషయాలనుగూర్చి తాము పూర్వం విధించివున్న నిర్బంధాలనుగూడా ఇప్పుడు తొలగించామని ఆయన నేడు పత్రికా విలేఖరులతో మాట్లాడుతూ అన్నారు

ఇప్పుడు నిర్బంధాలను ఈ విధంగా తొలగించినప్పటికీ ఆయన ఇంకా స్వతంత్రుడు కాలేదని, ఇంకా దిగ్బంధనమే వున్నట్లే అర్థం అని విషయం దుర్లభ వ్యాఖ్యానిస్తున్నారు పాక్ ప్రభుత్వం ప్రస్తుతం ఖాన్ అబ్దుల్ గఫార్ ఖాన్ను రావల్ పిండిలో పర్యాటకులు భవనంలో బంధించి వుంచింది

గవర్నరు దంపతులు

కర్నూలు, ఫిబ్రవరి 17: ఆంధ్ర గవర్నరు శ్రీ సి. ఎమ్ త్రివేది, ఆయన పత్ని శ్రీమతి కుసుమ్ త్రివేదీగారలు సోమవారం సాయంకాలం ఈ పట్టణంలోని విక్టరీ టాకీస్ లో "జ్యోవాడేస్" అనే సినిమాచూచారు ఆ సినిమాహాలు యజమాని ఎ సుబ్రహ్మణ్యం చెట్టిగారు గవర్నరు దంపతులకు స్వాగతమిచ్చి తూలదండలు వేశారు. స్వ వి

వెనుకబడినదేశాలకు రష్యా సాంకేతిక సహాయం

40 లక్షల రూబుల్స్ కేటాయింపు

కొలంబో, ఫిబ్రవరి 16: వెనకబడివున్న దేశాలకు సాంకేతికమైన సహాయాన్ని చేకూర్చడానికి తాను రష్యా 40 లక్షల రూబుళ్ళ ధనాన్ని సమితి పరంగా పుంపబడటానికి ఇచ్చగిస్తున్నట్లు అయితే ఈ గడ్డాన్ని, ఇంకో ధనంలోకి ఇంకో ధనంలోకి మార్చరాదని, దీన్ని ప్రత్యేకం సాంకేతిక సహాయం నిమిత్తమే వినియోగించాలని షరతులు పెట్టిందని సమితి సాంకేతిక సహాయ నిధి పాలకసంఘం ప్రతినిధి పర్ అలెగ్జాండర్ ఫార్బ్ హార్ నేడు ఆసియా దూరప్రాచ్య ఆర్థిక సంఘ సమావేశంలో చెప్పడిచేశారు

ప్రస్తుతం ఈ విషయాన్ని గురించి సమితి ప్రధాన కార్యదర్శి రష్యాతో ఉత్తర ప్రత్యుత్తరాలు జరుపుతున్నారని, ఈ సహాయాన్ని ఎటా వినియోగానికి తార్చవచ్చో రష్యాతో కలసి ఆలోచిస్తున్నారనిగూడా ఆయన ఈ సభవారికి తెలియజేశారు.

ఇండియా ప్రతినిధి శ్రీ సి కే దేశాయ్ మాటాడుతూ రష్యా ఇంతవరకు ఇట్టి సహాయాలకు దగినదానిగా పడడం ఎమిటోగా వున్నా, ఇప్పుడు ఇట్లా ఈ ప్రాంతం దేశాలకు సహాయం చేయడానికి ముందుకు రావడం ముదావహమైన విషయం అని ఉగ్గడించారు. ఇట్టి మాతిన విధానాన్ని అనుసరిస్తున్నందుకు రష్యాకు అభినందించారు

రష్యా ప్రతినిధి మెస్సి కోల్ మాటాడుతూ ఆసియా దూర ప్రాచ్య దేశాలు అన్ని దేశాలతోనూ సమానస్థాయిలో, పరస్పరం సంతృప్తికర్హే విధంగా పరస్పర వాణిజ్య సంబంధాలు పెట్టుకోవాలని ఒక అమెరికా మార్కెటు మీద ఆధారపడితే కొంపలు మునిగిపోతాయని తిరిగి ఆసియా దేశాలను హెచ్చరించారు. అమెరికా చేసే సహాయం షరతులతో గూడిన సహాయం అని హెచ్చరించారు అమెరికా ప్రతినిధి ఇది చాలా దుష్టమైన దండయాత్రి లాగా వున్నదని అమెరికాకు అట్టే ఆలోచన లేదేమో లేదనిపిస్తున్నది. కాని మెస్సిగారు పీలోను, ఇండోనేషియా ఉదంతాలను ఉదహరించి, ఇక కూర్చో అన్నట్లు అమెరికాప్రతినిధికి జవాబు చెప్పారు వైదాకు నిరుపయోగ ఎటుమతి చేస్తే, మీకు ఇస్తున్న సహాయాన్ని ఆపివేస్తామని అమెరికా పీలోను, బర్మాను, ఇండోనేషియాను బెదిరించింది ఇందులో అసభ్యం ఎక్కువ వుందాకే అన్నారు.

అమెరికావారు చేసే మిలటరీ సహాయం, కీలక సహాయాలను గురించి, అవి ఎట్లాంటివో మేము ఏమి అనడం గూడా అవసరం ఇండియా ప్రధాని ఏమంటున్నారో పరిశీలించండి అని యా అధిపతులలో ఒకరు అని మెస్సికోల్ అన్నారు.

గంటల పంచాంగం

శ్రీ విజయ సం॥ మాఘ శు॥ ప్రథమ 1954 సం॥ ఫిబ్రవరి 18 గురువారం శు॥ ప్రథమ రా 2-20 శుభ మా 4-15 వర్జ్యం రా 1-1 ల 2-46 కు.

బ॥ ద్వితీయ ఫిబ్రవరి 19 శుక్రవారం శు॥ ద్వితీయ తె 4-18 పూర్వ సా 6-8 వర్జ్యం రా 2-29 ల 4-15 కు

ఆంధ్రపత్రిక

మంచి లేఖనము మొదలించిన పత్రికల యధ్రియము శత మనంబున కగి ఆ కొరంతను నవీకరించుటకి కరాయణము పరమపరమ్మతపరమం కెంపో (మహాపరమము)

శ్రీ విజయ సం॥ మాఘ శు॥ ప్రథమ

గురువారం

మద్యనిషేధము-మంత్రివర్గము

"త్రాగుడు దురలవాటుకు బలి కావడానికి సిద్ధమైన దేశానికి సర్వనాశనంతప్ప మరొక విధమైన భవిష్యత్తు లేదు మహాపాత్రమాజ్యాల వినాశనానికి ఈ దురలవాటు మూలకారణమైందని దర్శిత్రి ఘోషిస్తున్నది శ్రీ కృష్ణుని యాదవ వంశము ఈ దురలవాటుకు లోనై సర్వనాశనమైంది. రోము పతనానికి ఈ పైశాచిక దురభ్యాసంకూడా యథాశక్తి తోడ్పడిందనుట నిర్వివాదం" మద్యపానాన్ని ఎందుకు నిషేధించాలో వివరిస్తూ జాతి పితి మహాత్మాజీ చేసిన హెచ్చరిక ఇది. మద్యపానం కేవలం ఒక దురలవాటు వంటిదికాదని, అదొక విషవ్యాధి అని గాంధిజీ అభిప్రాయం కనుక ఈ విషవ్యాధినుండి "రోగపీడితులైన" వారిని వెంరక్షించడం ప్రభుత్వ, సమాజ విధ్యుక్త ధర్మమని గాంధిజీ ఉద్ఘాటించారు ఆంధ్ర ప్రభుత్వం నియమించిన విచారణసంఘంవారైనా మహాత్ముని మాటలను శాసనరూపేణ రాష్ట్రం అంతటా మద్యపాన నిషేధం అమలులో వున్నది. ఈ కార్యక్రమం జయప్రదం అయిందా కాలేదా అన్న ప్రశ్నకు సమాధానాన్ని స్థాలీపులాక న్యాయంగా ఇవ్వడానికి ప్రయత్నించడం ఎంతమాత్రం సబబుగాదు ఇంత ప్రధానమైన సమస్యకు పరిష్కార మార్గం అన్వేషించడానికి పూనుకున్న వారుమద్యనిషేధం అమలులోవున్న అన్నిప్రాంతాలనూ స్వయంగా చూచి వివరాలను సేకరించడం అవసరం రామమూర్తి కమిటీవారు అట్టి చేయలేదు వారా విధంగా అన్నిజిల్లాలనూ పర్యటించి సమగ్రమైన విచారణ జరుపదలచినప్పటికీ, ప్రభుత్వం పెట్టిన గడువులోపున అట్టి విచారణ ఒక్కజిల్లాలోనైనా పూర్తిచేయడం సాధ్యంగాదు మూడు వారాల్లో ఇంతి ప్రధానమైన సమస్యను విచారించి కమిటీవారు తయారు చేసిన నివేదిక ఆధారంగా మంత్రివర్గం త్వరపడి ఎట్టి నిర్ణయానికి రాదనే మా విశ్వాసం కాకూడదని మంత్రివర్గానికి మా విజ్ఞప్తి

మద్యపాన నిషేధం రద్దుకు కాంగ్రెస్ బాధ్యత వహించవలసి అసెంబ్లీ కాంగ్రెస్ పక్ష నాయకుడు శ్రీ నీలం సంజీవరెడ్డిగారు స్పష్టం చేశారు మంత్రివర్గం మద్యనిషేధాన్ని రద్దు చేయాలని తీర్మానించలేదు మంత్రివర్గంలో కాంగ్రెసుకారు నిల్గురు కాంగ్రెసేతరులు ముగ్గురుకు మాత్రమే వున్నారు కనుక మంత్రివర్గం, కమిటీవారి సిఫార్సులు ఏవిధంగా వున్నప్పటికీ మద్యనిషేధాన్ని రద్దుచేయుదు కాని అసెంబ్లీలో కాంగ్రెస్ ఎక్కువానికి మెజారిటీ లేదు కాంగ్రెసేతర పక్షాలన్నీ మద్యనిషేధాన్ని రద్దుచేయాలనే కోరుతున్నవి కనుక 'మద్యనిషేధం' పైనే మంత్రివర్గ భవిష్యత్తు ఆధారపడివున్నట్లున్నది మంత్రివర్గంవారు 'ఆత్మ' రక్షణార్థం మద్యపాన నిషేధాన్ని రద్దు చేయడనే మాయమ్మకం గాంధీజీ ఉద్ఘాటించినట్లు, మద్యపానం వల్ల దేశంయొక్క, జాతియొక్క ఆత్మే నాశనమౌతున్నప్పుడు, ఆంధ్ర మంత్రివర్గం ఆత్మరక్షణార్థం జాతి ఆత్మను నాశనం చేయుదనే మా విశ్వాసం వదవులను వదలివేయడమూ, మద్యపానాన్ని ప్రవేశపెట్టడమూ అన్నప్రశ్న ఉత్పన్నమైనప్పుడు, ఆంధ్ర మంత్రులు వదవులనే వదులుకొందురనిఆశిస్తున్నాము

మద్యపాన దురభ్యాసాన్ని నిర్మూలించడానికి ప్రభుత్వాలు సర్వశక్తులా కృషి చేయాలని రాజ్యాంగం ఆదేశిస్తున్నది రాజ్యాంగంలోని ఈ సూత్రాలకు శాసనాధికారం లేకపోవచ్చును కాని ప్రభుత్వం తన విధానాలను ఏ సూత్రాలపై, ఏ సిద్ధాంతాలపై ఆధారపడి వుండాలో రాజ్యాంగం నిర్ణయించింది ఆ ఆదేశాలను అమలు జరపడంలో, ఆ సూత్రాలను అనుసరించి విధానాలను నిర్ణయించడంలో విలంబనజరుగవచ్చును కాని ఆ సూత్రాల ప్రకారం ఒక కార్యక్రమాన్ని ప్రారంభించిన అనంతరం, ఆ కార్యక్రమాన్ని రద్దు చేయడం రాజ్యాంగ విరుద్ధమేఅవుతుంది. మద్యపాననిషేధం విచారణ కమిటీవారి నివేదికపై ఆంధ్ర ప్రభుత్వం ఒక నిర్ణయానికివచ్చేముందు ఈ విషయాలన్నింట్నీ శ్రద్ధగాగమనించవలసుంటుంది

ముషీరాబాదు గ్రామ పరిశ్రమల కేంద్రం కొత్తవిభాగానికి ప్రారంభోత్సవం

హైదరాబాదు, ఫిబ్రవరి 16 :— ముషీరాబాదులోని గ్రామ పరిశ్రమల శిక్షణకేంద్రంలో మూడోగ్రామగ, తొళ్ళపడును, కొగిలం తయారీలతో కూడిన గ్రామ పరిశ్రమాభివృద్ధి విభాగానికి వాణిజ్య, పరిశ్రమలమంత్రి విశ్వనాథరావు విద్యాలంకారుగారు ఇవాళ ప్రారంభోత్సవం జరిపారు.

1 39,458 రూ॥ ల ఖర్చుతో కూడిన ఈ కేంద్రం మొన్నటి 1953 అక్టోబరు నుంచి భాగంచేయబడింది పాంశేరిక శిక్షణ, ఉత్పత్తి, పరిశోధనలు, చేత, ఎల్లిక, ఉన్నివడుకు, కంబళ్లకు చేత, బుట్టల అల్లిక, లక్కపని మొదలైన వాటిలో పాంశేరిక సహాయం ఇత్యాదులు ఈ కేంద్రంయొక్క ముఖ్యమైన పనులు.

ఈ గ్రామపరిశ్రమలు, వృత్తి విద్యలలో పాలొంటున్నవారు పామాన్యంగా, ప్రత్యేక శిక్షణతోపనిని ఇండ్లు పిడిచినట్లే ప్రమేయానికి సమ్మతించరు కాబట్టి వారికి వారివారి యిండ్లవద్దనే తగిన పాంశేరిక సహాయం ఇస్తిండడానికి పారిశ్రామిక బోధకులతో కూడిన సంచారదళాలను పంపించే ప్రతిపాదన కూడ ఒకటి ప్రభుత్వంవారి ఆలోచనలో నున్నట్లు మంత్రి విద్యాలంకారుగారు చెప్పారు

వస్తువుల నాణ్యం బాగాఉండి మంచిమన్నికకూడ కలిగివున్నట్లయితే ప్రభుత్వం తప్పకుండా గ్రామపరిశ్రమల వస్తువులను కొనగలరనికూడ ఆయన చెప్పారు

వాణిజ్య పరిశ్రమల డైరెక్టరు విద్యాసాగరుగారు కేంద్రంయొక్క కార్యకలాపాలను వివరించారు డెప్యూటి డైరెక్టరు ఆర్ వి రావుగారు మంత్రిగారిని వీలుచుకొనివెళ్లి కేంద్రంలోని అన్నిశాఖలనూ చూపించారు

వాణిజ్య, పరిశ్రమల డెప్యూటి మంత్రి నియాపాతుప్ప, పబ్లిక్ వర్క్స్ ఎం ఎస్ రాజలింగంగార్లుకూడ ఈప్రారంభోత్సవానికి హాజరైనారు

ఆంధ్రరాష్ట్ర బంజరుభూముల సహకార, కృషిపరిశ్రమల సంఘం ఈనెల 21వ తేదీన, శ్రీ ఎన్ పి, కెంగర్లాయబాయుడు (ఆంధ్రరాష్ట్ర రైతుకాంగ్రెసు అధ్యక్షులు) గారి అధ్యక్షతన జరుగుతుంది.

ఆర్డినెన్సులు చేయటంలో ప్రభుత్వ ధోరణి

ప్రజాసభల్లో విమర్శలకు మంత్రుల సమాధానం

న్యూఢిల్లీ, ఫిబ్రవరి 16। పార్లమెంటు ఒక సమావేశం ముగిసి మరొక సమావేశం ప్రారంభమయే మధ్యకాలంలో ఆర్డినెన్సులు జారీ చేయటం ద్వారా ప్రభుత్వం రాజ్యాంగ సంకల్పాలకు విఘాతం కలిగించి, పార్లమెంటు ప్రతిష్ఠను కించపరిచిందని ఇవ్వాళ ప్రజాసభలో అన్ని పక్షాల వారూ విమర్శించారు

ఈ విషయమై డాక్టరు లంకసుందరం, డాక్టరు అర్కాటు కృష్ణస్వామి రెండుగంటల ఇర్పము లేవదీశారు ఆ చర్చలోనే ఈ విమర్శ వచ్చింది చర్చ ప్రారంభంలోనే ఆర్థిక మంత్రి చింతామణిదేశముఖ్ చర్చ అవధులను పరిమితం చేయాలని స్పీకరును కోరగా అయన వ్యతిరేకంగా నిర్ణయించారు ప్రతి ఆర్డినెన్సు మంచి చెడ్డలనుగురించి తాము చర్చకు దిగజాలంటూ ఈ ప్రతిపాదన ఆర్డినెన్సులు చేసి విషయములో ప్రభుత్వ అధికారాలకు సంబంధించిన ముఖ్యమైన సమస్యను ముందుకు తెచ్చింది, సభ్యులు ఈ సమస్యను పార్టీ దృక్పథాలనుంచి కాక పంప్రదాయాలు ఏర్పరచే పాధారణ దృక్పథంనుంచి దీనిని పరిశీలించాలని స్పీకరు అన్నారు

డాక్టరు కృష్ణస్వామి చర్చను ఉపక్రమిస్తూ, పార్లమెంటు గతసమావేశం ఈ సమావేశం మధ్యకాలంలో ప్రభుత్వం 7 ఆర్డినెన్సులు జారీ చేసిందనీ, అంటే బగటున వారాని కొక ఆర్డినెన్సు జారీ అయిందనీ, ఈ మూలంగా ప్రభుత్వం ఈనిధి హక్కు అధికారాలకు తీవ్ర విఘాతం కలిగించిందనీ అన్నారు వీటిలో ఒకటి ప్రతికాపట్టం కాలాన్ని పొడిగించేది ఇది నాలా వివాదాస్పద మైనట్టిదికూడా దీనిని పొడిగించటానికి చెప్పిన కారణాలు పార్లమెంటు సమావేశం ముగిసిన తర్వాత అనూహ్యంగా వచ్చిపడ్డవి కావు చాలాకాలంనుంచీ వున్నవే అటువంటివానిని హోంమంత్రి సభ ముందు పెట్టకపోవటం ప్రమాదకరం అని నేను అనుకోను. కాలాలకి అ ప్రకారం చేశారంటూ ఇటా రాజ్యాంగరీత్యా అనవసరమైన 'అజాంతరస్థితి' ఈ తిప్పాట్లు అయిపోయి, పార్లమెంటు ఎందుకూ కొరగాకుండా పోతుంది. కనుక పార్లమెంటు ఏ ఆర్డినెన్సు విషయంలోనైనా సభ దానిని మంచిచెడ్డలను విరిచ్చించాలి.

కృష్ణస్వామి మరోసారి ప్రతికాపట్టాన్ని గురించి ప్రస్తావించినప్పుడు ఆర్థికమంత్రి ఈ విధమైన చర్చ, ఆర్డినెన్సు బిల్లురూపంలో సభ ముందుకు వచ్చినప్పుడు చేయటం ఇంకా ఉచితం అవుతుందా అన్నారు దాని మీదట స్పీకరు ఒకముఖ్య రాజ్యాంగ సమస్యను ముందుకు తెచ్చిందని వుద్దేశంతో తామా ప్రతిపాదనకు అనుమతి ఇవ్వామనీ, ఒకదానాన్ని ఉదాహరణలతో సమర్థించుకోవలసివున్నప్పుడు ఏదో ఒక ఆర్డినెన్సు ప్రసక్తి లేకుండా వుండటమెట్లా? తమకు తెలియటం లేదన్నారు.

ఒక కాంగ్రెస్ సభ్యుడు రాష్ట్రపతి రాజ్యాంగాన్ని పాలం తిమకగల అధికారాన్ని చెలాయించి నప్పుడు అధ్యాంతరం ఎందుకు తెప్పాలనీ, ప్రతి ఆర్డినెన్సు మంచిచెడ్డలనుగురించీ, అవసరా అవసరాలనుగురించీ ముందు రాష్ట్రపతి తృప్తిపొందాలని రాజ్యాంగంచెబుతున్నదనీ అన్నారు దానికి జవాబుగా, రాష్ట్రపతి రాజ్యాంగ బద్ధుడైన రాష్ట్రపతి అనీ, అయన ప్రభుత్వసలహా ప్రకారంచే వ్యవహరిస్తారనీ, కనుక రాష్ట్రపతి తృప్తిపొందారంటే, ప్రభుత్వం తృప్తిపొందిందన్న మాటేనని, ఆరీత్య ప్రభుత్వాన్ని విమర్శించే హక్కు ఈసభకు వున్నదనీ స్పీకరు అన్నారు అంతే కాక, ఇది పార్టీ సమస్య ఎంతమాత్రం కాదనీ, సభలోని అందరూకూడా, ప్రభుత్వానికున్న ఆర్డినెన్సులు చేసే అధికారాన్ని ఇప్పటివలెనే చెలాయించాలా నిర్వచ్చువా అన్న దానిని గురించే ఆలోచించవలసి వుందనీ కూడా అన్నారు

తర్వాత కృష్ణస్వామి మరోసారి ప్రసంగిస్తూ, కుంభిమేలాకు సంబంధించిన ఆర్డినెన్సుమీదా పెర్కొని ప్రభుత్వము చేయదలిచే ఆర్డినెన్సుల మంచిచెడ్డలను విరిచ్చించేందుకు స్పీకరు అధ్యక్షతనిమ సభ్యుల ప్రత్యేక సంఘాన్ని ఏర్పాటుచేయాలని సూచించారు

డాక్టరు లంకసుందరం ఆర్డినెన్సులను జారీచేయటం, రాజ్యాంగంకోరుతున్నట్లు అవాంతరి పరిస్థితులు ఏర్పడినందువల్లకాక, ప్రభుత్వానికి కాపన ప్రణాళిక లేనందువల్లమాత్రమే జరుగుతోందన్నారు ప్రొఫెసరు హెచ్ ఎన్ ముఖర్జీ ప్రభుత్వం ఈ అధికారాన్ని చాలా ప్రమాదకరంగా కైలాయిస్తోందన్నారు. ప్రభుత్వం జరిగిన దానికి విచారం వెలబుచ్చి, ఇకమీదట కాపనప్రణాళికను జాగ్రత్తగా ఏర్పరచుకోవాలన్నారు

మరికొందరు మాట్లాడాక ఆర్థిక మంత్రి దేశముఖ్ లేచి నిలుచుని, సభకు విరక్తిమ్యం చేయాలని ప్రభుత్వానికి వుండటంకాదనీ, ప్రతివిషయం ఎట్లా పరిణమిస్తుందో ముందే అది వూహించలేక పోవటమనీ, పైగా పరిపాలనా సంబంధమైన అలజడ్యాలు, ముందేమి జరుగుతుందో వూహించడంలో సభ్యులు పాలుపడుతున్నారనీ అన్నారు అందుచేత ప్రతిసందర్భంలోనూ వివరాలు తెలుసుకుండా వారహంమీద ఇది ఇట్లా జరుగుతోందనటం సాధ్యంకాదన్నారు

హోంమంత్రి కట్టూ తాము పార్టీ పరపడవలసిందేమీ లేదనీ, తమ అంతరాత్మ విమర్శకంగా వున్నదనీ, పత్రికాదిట్టం కాలపరిమితిని పొడిగించే బిలును డిసెంబరులో సభలో ప్రతిపాదించే టప్పుడే బిల్లును ఆమోదించటం జరగలేదు కనక, ఆర్డినెన్సు జారీ చేయబడుతుందని చెప్పకే చెప్పామని అన్నారు ఈ ప్రభుత్వమే కాదు మరే ప్రభుత్వమూ కూడా రాష్ట్రపతికి ఏదైనా ఆర్డినెన్సు చేయాలని సలహాఇచ్చే తన బాధ్యతను ఇతరులకు పంచదని ఖండితంగా చెప్పారు

రాజ్యాంగం చెపుతున్న దేమటంటే పంట పే దర్శ తీసుకోవలసివచ్చినప్పుడు ప్రభుత్వం చర్యతీసుకొని, పార్లమెంటు సమావేశం కావటంలోపే ఆర్డినెన్సును సభ్యులకి విచారించాలని దానిని కావాలి పే సభ్యులు విరాకరించవచ్చు దానిపై ఏవిధంగా నైనా ప్రభుత్వాన్ని అభిశంసించనూ వచ్చు అందుచేత ప్రభుత్వానికి ఇట్టి అధికారం లేదు రాదు ఇవి పార్లమెంటుకే వుండాలంటే రాజ్యాంగాన్ని సవరించాలి అనికట్టూ అన్నారు

ఇటువంటి ప్రతిపాదనలపై చర్చ జరిగి పిటింపు జరగదు ఈ చర్చ సభ్యులు రాష్ట్రాలమంత్రి ప్రతిపాదించిన 'కే' తరగతి రాష్ట్రాల (సవరణ) బిలును చర్చకు తీసుకోవటానికి సమ్మతించారు ఇప్పటి చట్టంప్రకారం వ్యవహరించటంలో ఈ రాష్ట్రాలకు కనిపించిన లోపాలను సవరించటమే దీని లక్ష్యం.

రాజ్యసభ ఇవ్వాళ కొన్ని రకాల బందులను నిరోధించిన ప్రకటనలపై అడుగు అజ్జలకలిగి వుంటానికని ఆరోగ్యశాఖమంత్రి ప్రతిపాదించిన బిలును ఆమోదించింది. డిప్యూటి హోంమంత్రి ప్రతిపాదించిన కలుపు బోడిన ప్రాంతాల (శాసనాల) బిల్లుపై చర్చ జరుగుతూండగా సభ రేపటికి వాయిదాపడింది

కెన్యా గవర్నరుకు శ్వేతజాతి హెచ్చరిక

దేశీయులపట్ల ఉదారంగా వుంటున్నాడని ఆరోపణ

నైరోబీ, ఫిబ్రవరి 16 : కెన్యాలో శ్వేతజాతివారిలో అతివాదులు గవర్నర్ సర్ చార్లెసును స్వయంగా వెళ్ళి కలుసుకొని, మువ్వు రాజీనామా ఇచ్చి పో" అని హెచ్చరించారు. ప్రస్తుతం న్యాయవ్యవహారాల సభ్యుడుగా ప్రభుత్వంలో పనిచేస్తున్న జాన్ వాట్సు గూడా తొలగింపబడవలసిందని కోరారు

ఈ అతివాదులు గవర్నరును ఎమర్జెన్సీ వ్యవహారాలమీద చర్చిస్తామన్న మిషమీద కలుసుకొని ఈ కూటలు చెప్పారు. ఎమర్జెన్సీ వ్యవహారాలలో సువ్వు పక్షంలో కొలుపేవాళ్ళు పొమ్మనిచెప్పారు తాము కోరినట్లు ఆఫ్రికన్‌ల ఆందోళనను నిష్పక్షంగా ప్రకటించి నొక్కి చేయకపోవడం తప్పుగాబట్టి, న్యాయశాఖను చూస్తున్న వాట్సు 'తొలగించేయ్యి' అని చెప్పారు ఈ చెదిరింపులకు లొంగి పోరింగ్ ఇప్పుడు వాట్సు ఇంకా బలవ రాజ్యానికి ట్రాన్స్ఫరుఅయ్యేటు చూడ్డానికి ప్రయత్నించేస్తున్నట్లు కూడా తెలుస్తున్నది

ఈ విధంగా కెన్యాలో తెల్ల వాళ్లల్లో ఒక తీవ్రపరిస్థితి ఏర్పడ్డం చూచే బ్రిటిష్ వలసవలసుల మంత్రి లిటిల్ టన్ కెన్యాకు వస్తున్నాడు ఈ యన దీన్ని పద్దుబాటుచేయడం కోసం ఫిబ్రవరి మూడవవారంలో ఇక్కడకు చేరుకోవచ్చు వస్తున్నాడు.

మిషనరీబళ్లపై మావ్‌మావ్‌ల దాడి

ఇది ఇట్లావుండగా మావ్‌మావ్ వారు నేడు ఎంబు రిజర్వులో మిషనరీ హాకాలలమీద దాడులు చేసి, దాదాపు 9 బడులను తగలపెట్టినట్లు బ్రిటిష్‌సైన్య కార్యాలయం నేడు ప్రకటించింది. ఇతర ప్రాంతాలలో దౌర్జన్యవాదులు కొంతమంది హోంగార్డులను చంపినట్లు, బ్రిటిష్‌సైన్యాలు కొంతమంది ఆఫ్రికన్‌లను చంపినట్లు కూడా ఈ ప్రకటనలో వుంది హత్యలు చేసినట్లు ఆలోచించి కెన్యా ప్రభుత్వం నేడు ముగుసు కైకుయు తెగ ఆఫ్రికన్‌లను ఉరితీసింది

కౌంటర్‌బరీ ఆర్చిబిషప్పు ధర్మోపన్యాసం

లండన్‌లో కాంటర్‌బరీ ఆర్చిబిషప్పు చర్చి అసెంబ్లీ సమావేశంలో మాట్లాడుతూ కెన్యాలో మిషనరీలు మహాఘనకార్యాలు చేస్తున్నారని పొగడ్తలకు పూనుకున్నారు దక్షిణ ఆఫ్రికాలోను కెన్యాలోనుగూడా మిషనరీలను రాజకీయాలలో ముడిపెట్టకోవద్దని తాముకోరామని ఆయన వివరించారు

పశ్చిమ జర్మనీతో ఇండియా వర్తక సమాధానం

బాన్, ఫిబ్రవరి 16 : ఇండియా ప్రభుత్వంపశ్చిమజర్మన్ ప్రభుత్వంతో ఒక వర్తక సమాధానాన్ని కుదుర్చుకొని నేడు దానిమీద సంతకాలు చేశాయి. ఇది 1954 ఫిబ్రవరి 1 నుంచి 1955 జనవరి 31 దాకా అమలులో వుంటుంది

ప్రత్యేక వివాహాల బిల్లు

సెలెక్టు కమిటీ గడువు పొడిగింపు

న్యూఢిల్లీ, ఫిబ్రవరి 16 ప్రత్యేక వివాహాలబిల్లును పరిశీలించడానికి గాను సెలెక్టు కమిటీ వారికి ఇచ్చిన సమయాన్ని 1954 మార్చి 31 దాకా పొడిగించడానికి పార్లమెంటు రాష్ట్రసభవారు నేడు ఆమోదించారు

సెలెక్టు కమిటీ వారికి ఇచ్చిన ఈ సమయాన్ని పొడిగించవలసిందని, ఇప్పటికేవారు రిపార్టు సమర్పించే పని ఈ బిలును పరిశీలించి వున్నారని, అయినా ఇంకా పరిశీలించవలసిన అంశాలు ఎన్నో మిగిలివున్నాయని, అందుకు ఈ గడువు పొడిగింపు అవసరమని న్యాయ మంత్రి శ్రీ సి పి బిశ్వాస్ సభవారికి విన్నవించారు

ప్రతిపక్ష బెంచీల్లో శ్యామ్యా విస్టు వర్గానికి నాయకుడైన శ్రీ సుందర్యయ్య ఈ మార్చి ఏప్రిల్ సమావేశం అనంతరం జరిగే పార్లమెంటు సమావేశాలలో సెలెక్టు కమిటీ వారి నివేదికను చర్చకు తీసుకు రాగలమని హామీ ఇస్తే, న్యాయమంత్రి సూచనను ఆమోదించడం సబబేనన్నారు

ఈ సెలెక్టు కమిటీలో సభ్యురాలుగా వున్న డా॥ సీతా పరమానంద్ హిందూకోడ్ బిలుసుగూర్చి, వివాహ విడాకులు బిల్లును గూర్చి కూడా ఒక సెలెక్టు కమిటీని ప్రభుత్వం నియమించే తము ఈ పొడిగింపుకు అంగీకరించగలమని అన్నారు

ఈ తీర్మానాన్ని ఓటుకు పెట్టేప్పుడు గూడా డా సీతా పరమానంద్ ఈ పొడిగింపుకు అనుకూలంగా ఓటుచెయ్యలేదు సభాధ్యక్షులు డా రాధాకృష్ణన్, ఈ కమిటీలో సభ్యులు ఈ పొడిగింపుకు ఓటు చేయక పోవడం విచిత్రం అన్నారు

ఇండోచైనాలో అమెరికా విధానం

సెనేట్ కమిటీ సంప్రదింపులు

వాషింగ్టన్, ఫిబ్రవరి 16 : ఇండోచైనా యుద్ధంలో అమెరికా అనుసరించవలసిన విధానాన్ని గురించి సెనెట్ విదేశ వ్యవహారాల కమిటీ నేడు సెనెటర్ హోవర్ సలహాదారుతో సంప్రతింపులు జరుపుతున్నది అమెరికాను పెద్దయుద్ధంలోకి ఈడవకుండా ప్రయత్నము గెలిపించే మార్గాలను వీళ్లు వెతుకుతున్నారు

ఇండోచైనాలో ఫ్రెంచి విజయం పట్ల కాంగ్రెసు నాయకులు చాలా విచారం వెలుబుచ్చారు అమెరికా చివరికి ఆయుద్ధంలో దిగబడుతుందేమోనని ఆందోళన పడుతున్నారు

అయితే ఈవిడాది ఫ్రెంచి బలగాలకు 100 కోట్ల డాలర్ల సహాయం చేయాలనికూడా ప్రతిపాదనలు వస్తున్నవి

ఇండోచైనాలో వివిధ రంగాల్లోను ఫిశరపోరాటాలు చెలరేగినట్లు ఉభయ పక్షాల ప్రకటనలు తెలియజేస్తున్నవి

లువాంగ్ పరిసరాల్లో పోరాటం

లావోస్ రాజధానికి మైళ్ల దూరంలోవున్న విన్నా అనే పట్టణాన్ని తిరుసేనలు ఆక్రమించుకున్నవని, ఎన్నో అయుధాలను, సామగ్రినీ వదిలి పెట్టి ఫ్రెంచిసేనలు పారిపోయినవనీ విట్టేక్ రేడియో నేడు ప్రకటించింది.

ఫ్రెంచి రక్షణ మంత్రికి ఆహ్వానం

ప్రస్తుతం ఇండోచైనాలో పర్యటిస్తున్న ఫ్రెంచి రక్షణ మంత్రి జనరల్ నవారు వాషింగ్టనుకు అక్కడి పరిస్థితులపై సంప్రదించుటకు రావలసిందని అమెరికా ప్రభుత్వం ఆహ్వానించినట్లు నేడు పారిస్‌లో అధికారులు వెల్లడించారు అయితే అయన ఫ్రెంచి మంత్రివర్గానికి అక్కడి పరిస్థితులను వెంటనే తెలియ జేయవలసి వున్నదికనుక, ఆయన బదులుగా ఫ్రెంచి యుద్ధ కార్యాలయాధిపతి జనరల్ ఎలీ న్యూయార్క్ వెళ్లవచ్చునని వారు సూచించారు

అమెరికా సైనికోద్యోగుల భావన

ఇండోచైనా సైనిక పరిస్థితి పంతృప్తికరంగానే ఉన్నదనీ, పిట్మిక్ దండయాత్రలు పైకి పటాటోపంగా కనిపించేవేగాని, నిజంగా ఫలితం లేనివనీ అమెరికన్ అగ్రసైనిక నాయకులు సెనేట్ విదేశ వ్యవహారాల కమిటీకి హామీ ఇచ్చారని నేడు తెలియ వచ్చింది అమెరికన్ యుద్ధ శాఖాధిపతి ఎడ్మిరల్ రాడ్ ఫర్డ్ వీరికి ఈ హామీని ఇచ్చారు

చైనా విమానాల ప్రయోగం వదంతులు

ఇండోచైనా పరిహద్దుల వెంట చైనా జెట్ ఫైటర్లను, బాంబర్లను చేర్చిందని హానోయ్‌లో వదంతులు బయలు దేరినట్లు వార్తలు వచ్చినవి అధికార వరాలు వీటిని ధృవపరచలేదు కాని, జాగ్రత్తకై విమానశ్రయాలను దగ్గర విమాన ధ్వంసక శిరంకులు పెంచాల్సిన్నటగా, హైఫాంగ్-హానోయ్ మార్గాన్ని బలపరచటం మొదలైన చర్యలు తీసుకోబడుతున్నవి

బెరిన్ పరిధూర్తి అయే లోపల, చైనా విమాన బలాలు తోడ్పాటు కలిగించుటకు అవకాశం లేదని భావించబడుతున్నది.

బెంగాల్ ఉపాధ్యాయుల సమ్మెవిరమణకుప్రయత్నం

కరువుభత్యం హెచ్చించటానికి ప్రభుత్వ నిర్ణయం : అల్లర్లలో 5 గురి మరణం

కలకత్తా, ఫిబ్రవరి 17 : ఎనిమిది రోజులుగా జరుగుతున్న పెకండరీ స్కూలు టీచర్ల సమ్మెను విరమింపచేయటానికి ఈ ఉదయం మరోప్రయత్నం ప్రారంభమయింది ముఖ్యమంత్రి బి సి రాయ్ విన్న శాసనసభలో మాట్లాడుతూ అర్థిక సంబంధించినదనీ ఎయిడెడ్ స్కూళ్ళ టీచర్లకు నెలకి రూ 17-80 కరవుభత్యంగా ఇవ్వటానికి ప్రభుత్వం నిశ్చయించిందని తెలిపారు. ఇతర (అనెయిడెడ్) స్కూళ్ళ టీచర్లకిచ్చే అడ్‌హాక్ కరువు భత్యాలను రూ. 5/-ల నుంచి రూ 10/- లకు పెంచటమ మత్రుతుందనీ హామీ రాయ్ ప్రకటించారు

ఇవ్వాళటి పరిష్కార ప్రతిపత్తిం ఈ ప్రకటనల ప్రాతిపదికపైనే జరుగుతున్నది కాంగ్రెసు పక్ష ప్రధాన విప్, ఆరోగ్యశాఖకు చెందిన ఉపాధ్యాయ ఎం ఎల్ ఎ ఒకామె, అఖిల బెంగాల్ టీచర్ సంఘ కార్యాలయానికి వెళ్ళారు. దర్శ ప్రాద్దున పూర్తి కాలేదు మధ్యాహ్నం జరగవచ్చునని అయితే, ఈ విషయమై ఏ నిర్ణయం జరగటానికైనా ముందు అరెస్టు చేసిన టీచర్లను విడుదల చేయాలని తాము కాంగ్రెసు ప్రధాన విప్‌కు తెలియచేశామని టీచర్ల సంఘాధ్యక్షుడు అన్నారు

రాజధానికి నడ్డ తిష్ఠవేసిన టీచర్ల రెండవసుమారు సుమారు 30 మంది నిన్న ఇవ్వాళ పొద్దున కస్టడీలోకి తీసుకున్నారు నిన్న ప్రొద్దున 244 మంది టీచర్లను అరెస్టుచేశారు కాసేపట్లో శాసనసభాధివేశనంబద్దకు ఊరేగింపులు, ప్రదర్శనాలూ ఏమీరాకుండా నివారించేందుకు ప్రభుత్వం 144 వ సెక్షన్‌ను అమలుజరపడంలో నగరంలోశాంతి అల్లరులు చెలరేగాయి పోలీసులు లాఠీలు, టియర్ గాస్ షెల్లులు ఉపయోగించవలసి వచ్చింది సుర్రపు కాలు పోలీసులు ఈఅల్లర్లను అణచటంలో పాల్గొన్నారు ఈగలభాలో మొత్తం రేగుడు మరణించారు 60 పైచిలుకుమంది గాయపడ్డారు పోలీసులకు సహాయంగా సైనికులను కూడా పంపారు. 144 సెక్షన్ ను నగరమంతటికీ వర్తింపచేశారు అల్లర్లలో ప్రభుత్వబస్సులు 6 తగలబెట్టబడినవి 20 వరకూ పట్టుపడినవి జనం పూలు మొదలుకూడా పడ్డాయి 44 మంది అరెస్టు చేశారు సైనికులు రంగంలో కి రావటంతో అర్ధరాత్రి వేళకు పరిస్థితి శాంతిపడింది. ఇవ్వాళ ట్రాములు, బస్సులు నడవటం లేదు కొంతమేర హార్తాళ్ళు కూడా జరుగుతోంది. ప్రధాన స్థలాలలో సైనికులు కాపలాకాస్తున్నారు వీధి మొగదిలల్లో బాయోధ పోలీసుగస్తీ ఏర్పాటు చేశారు.

నిన్న ఢిల్లీలో రాజ్యసభలో ప్రశ్నలకాలానంతరం కమ్యూనిస్టు సభ్యుడ్డొకాయన ఈ సమ్మె విషయం ప్రస్తావించి, దేశంలోని విద్యావేత్తలందరినీ ఆందోళన పరుస్తున్న ఈ విషయంలో భారత ప్రభుత్వం జోక్యం చేసుకోవాలన్నారు. సభాధ్యక్షుడు రాధాకృష్ణన్, ఇది కేవలం రాష్ట్ర ప్రభుత్వానికి సంబంధించిన విషయమనీ భారత ప్రభుత్వానికి సమాచారం ఏమైనా తెలిస్తే తప్పక సభకు తెలియచేస్తారను కొంటామనీ అన్నారు

బెంగాలుకు చెందిన 6 గురు పార్లమెంటు సభ్యులు నిన్న ఢిల్లీలో విద్యాశాఖ ఉపమంత్రిని కలుసుకొని సమ్మె విషయంలో ప్రభుత్వం తెలివిగా వంటకి చర్య తీసుకోవాలని కోరారు

ముగ్గురు ఎం ఎల్ ఏ, ల అరెస్టు

కలకత్తా, ఫిబ్రవరి 16 : ముగ్గురు పశ్చిమబెంగాల్ శాసనసభ్యులు, వామపక్ష బాయకులు, పెడిక్కడ ప్రివెంటివ్ డిటెన్షన్ చట్టంకింద అరెస్టుచేయబడ్డారు శ్రీమతి మణికుంతిలా కేల్ (కమ్యూన్), డా॥ కాజాయ్ భట్టాచార్జీ (ఫార్వర్డ్ బ్లాక్) శ్రీ జ్యోతిష్ చంద్ర జోర్దార్ (పోపులిస్టు రిపబ్లిక్స్)

ఎసెంబ్లీదగర జరగబోయే ప్రదర్శనల సందర్భంలో ఈ అరెస్టులు జరిగినవి ఎసెంబ్లీ కమ్యూనిస్టు నాయకుడు జ్యోతిబాసు మొదలైన వామపక్షాల నాయకుల ఇళ్లు కూడా పోలీసు చేయబడినవి

శాసనసభాభవనంలో సభ్యునికి విడిది

కలకత్తా, ఫిబ్రవరి 16 బెంగాల్ శాసనసభలో మొదటిసారి కొత్తసంప్రదాయం ఏర్పరచబడింది స్పీకరు ఒక సభ్యునికి, పోలీసులచే అరెస్టుచేయబడకుండా శాసనసభా భవనంలోనే వుండేటంగుకు అనుమతిఇచ్చారు

శాసనసభ ఈ మధ్యాహ్నం సమావేశమైనప్పుడు కమ్యూనిస్టు పార్టీ నాయకుడు జ్యోతిబాసు, ఈ బడ్జెట్ సెషన్స్ అయినంతరం తమను సభాభవనంలోనే వుండనివ్వకపోవచ్చని స్పీకరును అర్థించారు ఈ వుదయం కాలగ్గంటల ప్రాంతాల అరెసువారంటు వున్నుకొని పోలీసులు తమ

విశాలాంధ్రనిర్మాణానికి బద్ధకంకణులు కావాలి

ఆంధ్రలో ప్రాంతీయ తత్వ నిర్మూలనకు ఇదేమార్గం: శ్రీ ఎం. కె. వి. రెడ్డి ఉద్బోధ

రాయలసీమ ప్రజాపరిషత్తు మహాసభలో అధ్యక్ష, ఆహ్వాన సంఘాధ్యక్షుల ప్రసంగాలు

[ఆంధ్రపత్రిక విలేఖరి]

కడప, ఫిబ్రవరి 17: "ఆంధ్రలో తలయెత్తిన ప్రాంతీయ తత్వాన్ని రూపుమాపుటకు విశాలాంధ్ర స్థాపనే పరిష్కారమైనది అందుకు ఆంధ్రులందరూ బద్ధకంకణులు కావాలి" అని నేడిక్కడ జరిగిన రాయలసీమ ప్రజాపరిషత్తు మహాసభకు అధ్యక్షతవహిస్తూ, శ్రీ ఎం. కె. వి. రెడ్డిగారు ఉద్బోధించారు.

ఆంధ్రులలో అనైక్యతవల్లనే, మద్రాసులో ఆంధ్రులు చాలధైర్యముతో, కాపాడుకున్నారని భావించిన ఆంధ్రులు ఇప్పుడు ఆ మద్రాసులోనే ఆందోళన జరిగిస్తూ శాంతిభద్రతలకు భంగం కలిగిస్తూ వుండట మెచ్చుకోతగ్గది. ఆంధ్రదేశములోని అన్ని ప్రజాసంఘస్థలవారూ, ఆంధ్రప్రభుత్వము భాషాసమస్య విచారణ సంఘంపై ఒత్తిడితీసుకొనివచ్చి బళ్ళారి సమస్య పునర్విచారణకు పచ్చేటట్లు చూడాలని ఎలాంటిత్యాగానికైనా సిద్ధపడి బళ్ళారిని ఆంధ్ర రాష్ట్రంలో చేర్చేంతవరకూ పోరాటం సాగించాలని హెచ్చరించారు.

రాయలసీమ అభివృద్ధి విషయం ప్రస్తావిస్తూ పండితులతో పాటు పీఠాధిపతులు కూడా నిర్మించాలని రాయలసీమలో ఖనిజపరిశోధన జరిపి ఏయే పరిశ్రమలను స్థాపించుటకు వీలుంటుందో నిర్ధారణ చేయాలని, తక్షణం ఇనుము, సిమెంటు రంగుల ఫ్యాక్టరీలను నెలకొల్పాలని ఆంధ్ర ప్రభుత్వానికి సూచించారు.

అధ్యక్షోపన్యాసం పూర్తిపాఠం

ఆంధ్రరాష్ట్రావతరణ అవతరణజయంతి సమస్త ప్రజలకు రాయలసీమ మహాసభ పక్షాన శ్రీ పొట్టి శ్రీరాములగారి అఖండ త్యాగఫలితంగా ఆంధ్రుల యొక్క చిరకాల వాంఛితమైన ఆంధ్ర రాష్ట్రము లభించినది జాతియొక్క క్షేమానికై ఆత్మార్పణం చేసిన అమరజీవికి నమోవాకము లర్పిస్తున్నాను.

రాయలసీమ-ఉత్తర జిల్లాల మధ్యవున్న విభేదాలు సమసిపోవటానికి మనం నిష్కపటతో ఆంధ్రరాష్ట్రాన్ని నిర్మించుకోగలిగినాము అర్థిక, రాజకీయ, సైద్ధాంతిక రంగాల్లో మనకు బడిన ఈ రాయలసీమయొక్క అభివృద్ధికై రెండు సంఘములు పోర్చేటు కార్యక్రమాన్ని పొగిస్తూ వచ్చినాయి ఆంధ్ర రాష్ట్రం ఏర్పడిన తరువాత రాయలసీమ పెద్దలు పూనుకొని నిష్కపటతో పటిష్టమైన ఒకే సంఘాన్ని నియమించటం మంచిదని రాయలసీమ మహాజనపథి, మహాపథి సంయుక్తంగా సమావేశమై పరిస్థితులను దీర్ఘంగా ఆలోచించి అచిరకాలంలో ఇట్టి మహాసభను జరుపటం ముదావహం మీరందరు శాస్త్రి అభిప్రాయమునుండి విన్న మహాసభికుడు అధ్యక్షుడు మలంకరించుటకు కోరి నందుకు నాకు మీకెంతైనా కృతజ్ఞుణ్ణి

ఈ రాయలసీమ పరిస్థితి యొక్క ప్రత్యేక లక్ష్యం రాయలసీమ సర్వతోముఖాభివృద్ధి మాత్రమేనని అందరూ గమనించాలి కాని ప్రాంతీయ విభేదాలను రెచ్చగొట్టాలని మాత్రం కాదు. ఆంధ్రులలో వికసిస్తున్న బాధనకు ఈ పరిస్థితి అన్నివిధాల కృషి చేయగలదని నేను హామీ ఇస్తున్నాను పవిత్రమైనట్టి శ్రీ బాగ్ ఒడంబడికను మన్నిస్తూ శ్రీ ప్రకాశం శ్రీ కృష్ణమాచారి ప్రభృతులు రాయలసీమలో ఆంధ్ర రాజధాని నెలకొల్పేందుకు తోడ్పడినారు వారికి అందుకు సహకార మొసంగిన పార్టీలు జిల్లాల రాజకీయపక్షులకు కృతజ్ఞతాధాలు

విశాలాంధ్ర ఆవశ్యకత

మన ముందున్న విశాలాంధ్ర సమస్యను గురించి కేంద్ర ప్రభుత్వంవారు మన్నాధికార విచారణ సంఘాన్ని నియమించటం చేత మనకుంతా తీవ్రంగా ఆలోచించాల్సిన అవసరం కల్గింది. ఇప్పుడు యేర్పడిన రాష్ట్రం శాశ్వతమైనదేనని మనకు తోచదు ఈ ప్రాంతీయ తత్వాన్ని మన ఆంధ్రలో రూపుమాపాలంటే అందుకు ఒక విశాలాంధ్ర స్థాపనే పరిష్కారమైనది అటు హైదరాబాదు రాష్ట్రంలోని తెలంగాణము మన రాయలసీమ, మైసూరు, ఒరిస్సా, మధ్యప్రదేశ్ లలోని తెలుగు ప్రాంతాల్నికూడా మనం కలుపుకొన్నట్లయితే మన గ్రామాంధ్రరాష్ట్రం భారతదేశంలో రెండవ పెద్దరాష్ట్రంగా ఏర్పడి భారత రాజకీయాల్లో ప్రముఖపాత్ర వహించగలదు అందుకు కందరు ఇప్పటినుంచే కంకణబద్ధులు కావాలని ప్రార్థిస్తున్నాను

ఆంధ్రజాతిలో పుండినట్టి అనైక్యత, తత్కారములవల్లనే బళ్ళారి మైసూరు రాష్ట్రానికి చెందవలసివచ్చింది. మద్రాసునుకూడా పోగొట్టుకున్నాము. ఈ సంఘటన ఆంధ్రజాతికి ఒక మాయని మచ్చవంటిదని విన్నవిస్తున్నాను. బళ్ళారితాలూకా, పట్టణం తక్షణచర్యలు తీసుకోవాలని మనవి

రాయలసీమలో ఖనిజ పరిశోధన-పరిశ్రమల అభివృద్ధి

దాదాపు 68,000 చ॥ మైళ్ళు విస్తీర్ణం గల ఆంధ్రదేశంలో భూగర్భ పరిశోధన 20,000 చ॥ మైళ్ళవరకే జరిగింది రాయలసీమ ఖనిజాలకు కొదవలేదు, యీ ప్రాంతాన్ని అంతా భూగర్భ పరిశోధన చేయించి, తేలిపోయే ఖనిజాలకు అవసరమైనట్టి భారీ పరిశ్రమలూ నెలకొల్పి ఇక్కడ స్థాపించాలి అందులో పక్షణమే ఇనుము, సిమెంటు, రంగుల ఫ్యాక్టరీలను ఎంతో మాత్రం ఆలస్యంలేకుండా ఆంధ్ర ప్రభుత్వం స్థాపించేందులకు ఉపక్రమించాలని కోరుతున్నాను. ఆంధ్ర ప్రభుత్వందగ్గర ధనంలేదని మనకు తెలుసు అలాంటి పరిస్థితుల్లో కేంద్రం యొక్క సహాయాన్ని పొందటం గాని, లేదా మరే అవసరమనిపిస్తే విదేశాలు పెట్టుబడుల్ని గాని ఆహ్వానించి పరిశ్రమలు ఇక్కడ నెలకొల్పితే రాయలసీమయొక్క భావి భాగ్యోదయానికి ఎంతో ఉపయోగకరం కాగలదు

రాయలసీమలో వ్యవసాయాభివృద్ధి కావాలన్నా, పారిశ్రామికాభ్యుదయం పొందించాలన్నా హైడ్రో ఎలెక్ట్రిసిటీ యొక్క అవసరం మెంతైనా వున్నది అందుకుగాను రెండుమూడు పంపత్సరాలలో పూర్తికావాల్సిన తుంగభద్ర హైడ్రో ఎలెక్ట్రిసిటీని బాధ్యమైనన్ని ప్రాంతాలకు పంపిణీ చేయడమే కాక, నీటి కొరత ప్రాంతాలు మూలంగా ఉత్పత్తి కావాల్సిన 1,25000 కిలోవాట్లు ఎలెక్ట్రిసిటీలో రాయలసీమలో అవకాశమున్నంత మేరకు కర్మాగారాలు కలిగించి, రాయలసీమ ఖనిజాన్ని శాస్త్రీయంగా ఈ ప్రాంతం మరల అభివృద్ధి చేయటానికి ఆంధ్రప్రభుత్వాన్ని కోరుతున్నాను

వ్యవసాయదారుల సౌకర్యంకొరకు వారు పండించే పంటలకు వీలుగా సరియైన ప్రతిఫలం చెల్పించుటకు వీలుగా పశాలలో విక్రయశాలలు ఎక్కడకక్కడ జరిగేటట్లు చూడటమేగాక, వ్యవసాయదారుల సంఘాలను, మార్కెటింగ్ సొసైటీలను ప్రభుత్వం ప్రోత్సహించవలసిన గోరుతాను అటువంటి కడపజిల్లా రాజంపేట, కోడూరు ప్రాంతాలలో అధికంగా పండు తూంటే ఫలములకు దేశంలో మంచిమార్కెట్టు వచ్చేందులకు అవసరమైన చర్యల్ని ప్రభుత్వం తీసుకొని అప్రాంతాలకు అర్థికాభివృద్ధికి పూనుకోవటం కూడా ముఖ్యమని నాకనిపిస్తుంది.

శ్రీ వెంకటేశ్వర కళాశాల

ఆంధ్రప్రభుత్వంవారు ఇటీవల తిరుపతిలో శ్రీ వెంకటేశ్వర విశ్వవిద్యాలయాన్ని స్థాపించాలని తీర్మానించడం ప్రశంసనీయం అందుకు కారణమైన మంత్రివర్గ సభ్యులకు మన కృతజ్ఞతను తెలియపరచడం అవసరం కొంతమంది కావిద్వత్సాధనకు రాజకీయ దురభిప్రాయాలు అంటగట్టి ఈవిశ్వవిద్యాలయాన్ని రేపిడెన్షియల్ గా చేయాలికాని అనుబంధ కళాశాలలు కలదిగా చేసేందుకు వీలులేదంటున్నారు ఒకభావప్రాంతానికి రెండు విశ్వవిద్యాలయాలు లుండటము చేది అవసరంకాదు విస్తృతమైన తెలుగు గడ్డలో ఒకే ఆంధ్ర విశ్వకళాపరిషత్తు కార్యభారమంతా మోసేర్పాటుంటే అంతే సులభ మేమీ కాదు అందుచేత తిరుపతిలో స్థాపింపబోయే విశ్వవిద్యాలయాన్ని అనుబంధ కళాశాలలు కలదిగానే చేస్తూ పెట్టుకుపట్లాను కూడా దీనికి చేర్చి విద్యావిషయకంగా వెనుకబడివున్న ఈప్రాంతాలలో వైజ్ఞానికాభివృద్ధి కలిగించేందుకు ప్రభుత్వం పూనుకోగలదని నాకున్నవము.

ఇటీవల కరువులతో చితికిపోయిన రైతు కుటుంబాలపై సానుభూతితో ప్రభుత్వం ప్రవర్తించాలని కోరుతున్నాను

ఉపన్యాసం ముగించే ముందు ఈ సంస్థ ఆంధ్రదేశంలో విశ్వసితను పొందించి, సమగ్రాంధ్ర నిర్మాణానికి పూనుకోగలదని ఆశిస్తున్నాను రాయలసీమ వాసుల క్షేమానికి అవసరమైన చర్యలు తీసికొని, మన రాంధ్రలు ప్రభుత్వం యొక్క దృష్టిని ఆకర్షించేట్లు చేయుటకే ఈ పరిషత్తు ఏర్పాటా ఇటువంటి సమావేశాలు జరగకలదని తెలుస్తున్నాను ఇది రాయలసీమకంతా ప్రాతినిధ్యం వహించగల ఏకైక ప్రజాసంస్థగా పరిణమించాలి ముఖ్యంగా నిరక్షరాస్యులు కార్మికులు కృషి చేయుదుటుగాక!

మహాసభ అధ్యక్షులు శ్రీ యం. కె. వి. రెడ్డి

బి సి రెడ్డిగారి స్వాగతోపన్యాసం

ఆహ్వాన సంఘాధ్యక్షులు శ్రీ బి సి రెడ్డిగారు ప్రతినిధులకు స్వాగతం పలుకుతూ, రాయలసీమ మహాసభ, రాయలసీమ మహాజనపథి రెండునీకు మైత్రి ఒకే సంస్థగా అవతరించుటకు గల కారణాలు వివరించారు

లోగడ యీ రెండు సంఘాలకు ఉన్న విభేదాలు, 1953 అక్టోబరు 1 నుండి అంగా ఆంధ్ర రాష్ట్రావతరణ తిదాదిగా బాధాపూసమసి పోయినవని, రాజధానినగర నిర్ణయంలో పోదరాంధ్రులు చూపిన హృద్దపరిత్యాగమువల్ల, యీ రెండు సంఘములలో యింకనూ ఏకాభిప్రాయ గొప్ప భేదములున్నప్పటికీ అవి పూర్తిగా తొలగిపోయినవని, యీ రెండు సంఘాలు ఏకమవడానికి ప్రధానంగా రాజధాని సమస్యయే కారణమని శ్రీ బి సి రెడ్డిగారన్నారు రాజధాని రాయలసీమ నుండి కదలింపబడేరోజునుండా ఆయన హెచ్చరించారు.

రాయలసీమ అభివృద్ధికరమైన మీకు కావలసినది రాజధానితో పనియేమి అని కొందరు వేసే ప్రశ్నలకు సమాధానంగా ఆయన అన్నారు: "కొందరు శ్రీబాగ్ ఒడంబడికపట్ల ప్రదర్శించుచూపుచున్నవైఖరి, ముఖ్యముగా యిటీవల వారు రాజధాని విషయంలో చేసిన రభస, రాయలసీమ ప్రాంతీయుల విషయంలో చూపుతున్న అనాదరణ, రాయలసీమవారు రాజధాని కోరుటకు ముఖ్య కారణము. ఇటీవల పార్టీలకు సమీపంగా కలిగిన జాతుండి రాజధానివిషయం దూరముగానున్నచో రాయలసీమ అభివృద్ధికి యేమాత్రమూ అవకాశము ఉండదు అను సహేతుకమైన భయాందోళనలు మమ్మల్ని బాధిస్తున్నవి రాజధాని మధ్యస్థానంపంపబడి, మంత్రులు, శాసనసభ్యులు పెద్ద పెద్దప్రభుత్వోద్యోగులు ఎల్లప్పుడు మధ్యతిరుగాడు తున్నప్పుడు మా దౌర్భాగ్యము, మా కష్టము చాలా కాలము మమ్మల్ని బాధించలేవు అని మనస్సుకు అదికాక రాజధాని మధ్య ఉన్నప్పుడు దానికొరకై వివిధ రూపాల అభివృద్ధికార్యక్రమములు విధిగా చేయవలసి ఉండును."

రాజధానిపరుస్థ విషయంలో తెలుగు దినపత్రికలు గ్రామ్యవృత్తితో రాయలసీమకు వ్యతిరేకంగా ప్రచారం జరిగిస్తున్నవని, రాయలసీమకు ప్రత్యేకంగా తెలుగు దినపత్రిక ఉండుట అవసరమని, ధనవంతులకు రాయలసీమ పోదరులు దినపత్రిక స్థాపింపగడుంగ వలెనని ఆయన విజ్ఞప్తి చేశారు.

రాయలసీమ ప్రజాపరిషత్తు ఆశయాలను వివరిస్తూ, దీనికి రాజకీయపు రంగులేమీ లేవని, రాయలసీమ అర్థిక పాంఫిక - వైజ్ఞానిక అభివృద్ధికొరకు మాత్రమే తన సర్వశక్తులూ వినియోగించాలని తెలియజేశారు

విశాలాంధ్ర నిర్మాణావశ్యకతను గురించి శ్రీ బి సి రెడ్డిగారిలా వివరించారు:

"ప్రస్తుత యేర్పడిన రాష్ట్రమునకు చాలా కాలమునకు గాని అర్థిక స్థోమతి ఏర్పడదు అందువలన ఏకాభిప్రాయతో కేంద్రంనుంచి లభించు ధనసహాయం మించి, వినుకబడిన ప్రాంతాల అభివృద్ధికి అలోచనాయం లభించదు తత్ఫలితంగా బహుకాలమునకు గాని వినుకబడిన వారుమగా ఉండవలసివస్తుంది ప్రస్తుతరాష్ట్రమునకంటే దాదాపు రెండింతల పైకాల్యాయుకలిగిన విశాలాంధ్ర యేర్పడిన పిదపనే, అర్థికాభివృద్ధి కలిగిన రాష్ట్రపై వినుకబడిన ప్రదేశముల అభివృద్ధికి తగు సహాయమివ్వగల స్థితిలో నుండగలదు అంతేగాక విశాలాంధ్ర నిర్మాణంవల్ల రాష్ట్రము అంతయూ అభివృద్ధిచెందగల అవకాశములు ఉండును ఈ కారణాలవల్ల, యితర కారణాలవల్ల పశ్చాత్పరిశాలాంధ్ర నిర్మాణము, సర్వాంధ్రులకికి ముఖ్యాతిముఖ్యమైన విషయము కావున త్వరలో రానున్న విశేషాధికార సంఘం ముందు మన మెల్లరము ముక్తకంఠంతో విశాలాంధ్ర నిర్మాణము వెంటనే కావలయునని వాటిచెప్పవలెను అవైక్యతవల్ల మద్రాసు, బళ్ళారి పోగొట్టుకొన్నాము ఇకనైనా, ఐకమత్యంతో ప్రవర్తించి, పోగొట్టుకొన్న ప్రదేశములు రాబట్టుకొనుటకై పట్టుదలతో పాటుపడు దాము రాయలసీమను ఉద్యమంకండి శాశ్వతముక్తి కలుగజేయుటకు, గండికోట ముక్కలను ప్రాజెక్టులకు ప్రథమస్థానము వస్తవలెనని, అవి పూర్తియగువరకు యితర ప్రాజెక్టులకు తిలపెట్టకూడదని ప్రభుత్వానికి సూచించారు.

రాయలసీమ భూగర్భ పరిశోధన జరిపించాలని, రాయలసీమ కొక రేడియో కేంద్రము స్థాపించవలెనని, శ్రీ రెడ్డి గారు సూచించారు.

ఉపాధ్యాయులవుద్యోగవిరమణ వయస్సు పరిమితి 60 కి పెంచాలి

మాధ్యమిక పాఠశాలల ప్రధానోపాధ్యాయుల మహాసభ తీర్మానాలు

విజయవాడ, ఫిబ్రవరి 15: ఉపాధ్యాయుల వుద్యోగవిరమణ వయస్సు 60 సంలకు పెంచాలనీ, తరిపోయే జీతం పుచ్చుకునే ట్యూషనులు చెప్పరాదన్న నిషేధం విధించాలనీ, ప్రభుత్వాన్ని కోరుతూ యిరవై ఆరు కె వి వి హిందూ హైస్కూలులో యీనెల 18 న జరిగిన ఆంధ్ర మాధ్యమిక పాఠశాలల ప్రధానోపాధ్యాయుల ప్రత్యేక సమావేశంలో తీర్మానించారు. విద్యావిషయిక కమిషన్ నివేదికపై ఉపాధ్యాయులకు సూచించుటకు వీలు సమావేశ పైవారు

శ్రీ యం వరదరాజులు రావుగారు ప్రతినిధులకు స్వాగతమిస్తూ కమిషన్ నివేదిక స్వేచ్ఛాభిరితిలో మాత్రమే ఓద్యావిధానమును సూచించిందని పేర్కొన్నారు గోదావరి డివిజను, సూర్యేళ్ళ యిస్ ప్రెస్టరు శ్రీ వి. వారయణరెడ్డిగారు సభను ప్రారంభిస్తూ ప్రస్తుత విద్యావిధానం, కమిషన్ నివేదికలకుగల కారణిత్యం వివరించారు పాఠశాలల్లో పౌరపత్వపు కార్యక్రమాల ప్రాముఖ్యతను గురించి ప్రసంగించారు.

స్థానిక కళాశాల ప్రిన్సిపాలు శ్రీ యం రా ఘ వా చారిగారు ప్రారంభంలో అధ్యక్షత వహించారు. గుంటూరు హిందూ కళాశాల ప్రిన్సిపాలు శ్రీ వి సుబ్బారావుగారు తమ అధ్యక్షోపన్యాసంలో విద్యాప్రమాణంలో తగ్గుదల, మాధ్యమిక పాఠశాలల స్థాయిని పెంచి ఇంటరుపరీక్ష తీసివేయడం గురించి వచ్చిన ప్రతిపాదనను తెలియజరచారు. కళాశాలల్లో ఎక్కువగా మెదటి గ్రూపులో చేరే విద్యార్థులు చేరడం, పీడన ప్రధాన స్థానాలు పంపాదించిన వారు ఇంజనీరింగు, మెడికల్ కోర్సులలో చేరుతున్నారనీ అయితే విద్యార్థులు అధ్యాపకులను అనుసరించి చేరుతున్నారనీ కనక ఈ సూచన అమలుపరిస్తే ప్రమాణం ఇంకా పడిపోగలదనీ హెచ్చరిస్తూ ఇంటరు తీసివేయడంవల్ల అనేకమంది నిరుద్యోగులు కాగల ప్రమాదంకూడ కలదన్నారు పాంశికవిద్య అభ్యసించడంవలే విద్యార్థులకు పరిపూర్ణ ప్రమాణం వుండదన్నారు.

విద్యాశాఖ డిప్యూటీ డైరెక్టరు శ్రీ జి రంగారావుగారు పంచవర్ష ప్రణాళిక పథకం గురించి ప్రసంగించారు

శ్రీ అన్నపూర్ణయ్య శాస్త్రిగారు ప్రసంగించిన పిదప మధ్యాహ్నం తరిగి - సమావేశం జరిగింది. శ్రీ డి సుబ్రహ్మణ్యం (ఏలూరు) పైన్న విషయాలలో ప్రమాణాలు తగ్గిపోవడం నివారించాలని శ్రీ ఎస్ వి. కృష్ణరావు (గూడూరు) గారు ఎస్ టి జి పరీక్షా పాఠ్యాంశాలు గణితం, పంచ్చాంగం గురించి వరుసగా మాట్లాడారు

చేసినటివంటి అనంతరం కమిషన్ నివేదికపై శ్రీ టి ప్రకాశం దర్పను ప్రారంభించారు పథకాలు కమిషన్ సిఫార్సులను అంగీకరిస్తూ వాటిని త్వరలో అమలు జరపాలని కోరారు.

తీర్మానాలు

అర్హతగల అధ్యాపకులు లేరన్న విషయం ఆధారంగా చేసుకుని స్థూలంగా కోర్సుప్రాయి పెంచడంలో ఆలస్యం చేయరాదనీ, ఉపాధ్యాయుల వుద్యోగ విరమణ వయస్సు పరిమితి 60 సంలకు పెంచాలనీ, ప్రతి సంవత్సరమూ ఉపాధ్యాయులందరునూ, ముఖ్యంగా 40 సంలకు లోపు వారిని మాత్రమే పాఠాలు చెప్పేటట్లు నిర్ణయించాలనీ కూడ తీర్మానించారు

విజయవాడలోని ఆంధ్ర వ్యాయామ కళాశాలకు పూర్తి ఆర్థిక సహాయం చేయాలని అభ్యర్థించారు ప్రధానోపాధ్యాయులకు కనీసం 400-25-600 (గ్రేడు) ఉండాలని సూచించారు.

ఉపాధ్యాయుల ప్రావిడెంటు ఫండు, పెన్షన్, యితర సౌకర్యాల విధానం, గురించి కమిషను చేసిన సూచనకు తమ హర్షం ప్రకటించారు పెలవుల బంధనలు అన్ని విద్యా సంస్థల్లో సూ ఒకే మాదిరిగా ఉండాలని కోరారు

అధికారులకు ప్రధానోపాధ్యాయుల అకౌంటు పరీక్షలు సరిగా ఒక వినతిపత్రం సమర్పించాలని నిర్ణయించారు

స్పెయిన్‌లో అమెరికా యుద్ధ స్థావరాలు

విమానాశ్రయాల కోసం 13½ కోట్ల డాలర్లు

వాషింగ్టన్, ఫిబ్రవరి 16:— స్పెయిన్‌లో విమానాశ్రయాల నిర్మాణంకోసం మొదటిభాగంలో 18 కోట్ల 60 లక్షలడాలర్లు పైగా వినియోగించ టానికి అమెరికా విమానశాఖ ఆలోచిస్తున్నట్లు కాంగ్రెసు ఉపసంఘం ఒకటి నేడు వెల్లడించింది

ఫ్రాన్కో పనిపాలనలో ఒక అమెరికన్ సబ్మరీన్ రక్షక సబ్మరీన్ కాగదానిని ముంచివేసిన వదంతులు వ్యాపించినవి ఏటిని అమెరికన్ నావికదళ కార్యాలయం ఖండించింది

అమెరికా అటంబాంబులతో కాని మరేరకమయిన అయుధాలతో కాని పోరాడేందుకు సిద్ధపడాలని నావికాదళ సన్నద్ధతాధిపతి ఎడ్మిరల్ కార్నీ నేడు కోడ్ విలెండ్ లోని నావికాదళ కళాశాలలో కూట్లాడుతూ హెచ్చరించారు. క్షయ్యాస్త్రం దేశాలకు అంకుశలేని అంగబలం ఉన్నందువల్ల అంకుశకాని తన పాదబలంపై తిని వెంచుకోవాలని అమెరికన్ భూసైన్యం సర్వసేనాని జనరల్ రిడ్జివే నేడు పారిజాతలో హెచ్చరించారు. 50 పైళ్లపైగా రేడియోద్వారా వడిచే ఎగిరకాంబులు ఇప్పుడు అమెరికాకు ఉన్నవని అయన తెలియజేశారు

రష్యా సైనికబలం

పోలియట్ యూనియన్ సైనిక బలం నిలకడగానున్నా 150 వేలు పెరిగి 4750 వేలు అయిందనీ, తూర్పు యూరప్ దేశాల బలంహుడా 120 వేలు పెరిగి 1190 వేలు అయిందనీ బ్రిటిష్ రక్షణశాఖ పార్లమెంటరీ కార్యదర్శి బర్డ్ నేడు కామన్స్‌లో వెల్లడించారు

కేసరి హైస్కూలు వ్యాయామ పోటీలు

మదరాసు, ఫిబ్రవరి 17: మైలాపూరు కేసరి హైస్కూలు వార్షిక వ్యాయామపోటీలు రేపు 18 వ తేదీముధ్యాహ్నం 1 80 గం రాయపేట వెస్లీ హైస్కూలు ఆవరణలో జరుగుతుంది. శ్రీ యం. వి. మహమ్మద్ వర్సార్ గారు మదరాసు జిల్లా విద్యాధికారి పోటీల ప్రారంభోత్సవం జరుపుతారు

గౌతమీనదికి రోడ్‌బ్రిడ్జి నిర్మాణం

కేంద్రంతో ఆంధ్రప్రభుత్వ సమాలోచనలు

('ఆంధ్రపత్రిక' విలేఖరి)

కర్నూలు, ఫిబ్రవరి 17: గోదావరికి ఉపనదిఅయిన గౌతమీనదికి రోడ్ బ్రిడ్జి నిర్మించేవిషయాన్ని ఆంధ్రప్రభుత్వం తిరిగి కేంద్రప్రభుత్వ దృష్టికి తీసుకువచ్చినట్లు తెలుస్తున్నది

అవిభక్త మద్రాసురాష్ట్రప్రభుత్వంలో కళాకెంకటాపురాలు మంత్రిగా ఉండగా రెండేళ్లక్రిందట ఈ నిర్మాణానికి సంబంధించిన జరిగినా, ఈ బ్రిడ్జి ఎక్కడ నిర్మించాలనే విషయంలో కేంద్రప్రభుత్వానికి అవిభక్త మద్రాసు రాష్ట్రప్రభుత్వానికి అంగీకారం కుదరకపోవడం ఈ పనికేవనిర్మాణం ఆగిపోయింది అవిభక్త మద్రాసురాష్ట్ర ప్రభుత్వం ఈ పనికేవ నిర్మించాలని నిర్ణయించినప్పటికి చాలాదినగా నున్న సరిహద్దులలో ఈ పని నిర్మించనుని కేంద్రప్రభుత్వం సూచించినట్లు తెలుస్తున్నది అయితే అవిభక్త మద్రాసురాష్ట్రప్రభుత్వ పబ్లిక్ వర్క్సు ఎకౌంటువారందుకు సమ్మతించలేదు

ఆంధ్రరాష్ట్రం ఏర్పడినతరువాతి ఆంధ్రప్రభుత్వం తిరిగి ఈ విషయాన్ని కేంద్రప్రభుత్వదృష్టికి తీసుకువచ్చింది చీఫ్ ఇంజనీరు శ్రీ వెంకటకృష్ణయ్యగారు ఇటీవల ఢిల్లీలో సమావేశం ఈ విషయంగురించి అక్కడి అధికారులతో మాట్లాడినట్లు కూడా తెలుస్తున్నది.

స్టేట్స్ కౌన్సిలుకు మద్రాసు ఎన్నికలు

మదరాసు, ఫిబ్రవరి 15: స్టేట్స్ కౌన్సిల్‌లో మదరాసు అసెంబ్లీ ప్రతినిధులుగావున్న 6 సీటు ఖాళీలు 1954 ఏప్రిల్ 2 వ తేదీ నుండి పరిస్థితిని మరింపనున్నాయి. ఆ ఖాళీలను భర్తీ 29 వ తేదీలోగా భర్తీచేసుటానికి కేంద్రప్రభుత్వం యీ దిగువ తేదీలు ఎన్నికల నిమిత్తం నిర్ణయించియున్నది. భర్తీ 1 జామి కేవను అందజేయుటకు అభ్యర్థులు పరిశీలన భర్తీ 5 ఉపసంహరణ గడువు భర్తీ 8 వ టి ఉంటేపక్షంలో ఎన్నికలు జరగటానికి భర్తీ 22 వ తేదీ నిర్ణయమైంది

మద్రాస్ కౌన్సిలు

మదరాసు, ఫిబ్రవరి 16: మదరాసు కౌన్సిలులో కెంగల్పట్టు ఉత్తరార్కాడు స్థానిక సంస్థల ప్రతినిధి పట్టభద్రుల స్థానిక సంస్థల నియోజకవర్గాల ప్రతినిధి మదరాసు పట్టభద్రులు, మదరాసు ఉపాధ్యాయుల నియోజకవర్గాల ప్రతినిధుల పధ్యిత్వం ఏప్రిల్ 20 వ తేదీన ఖాళీకానున్నవి వాటికి ఎన్నికలు ఏప్రిలు 15 వ తేదీలోగా జరగాలని ఎన్నికల కమిషను ఆదేశించియున్నది.

పైవాటికి జామి కేవను భర్తీ 1 వ తేదీలోపున, పరిశీలన భర్తీ 5 ఉపసంహరణకు గడువు భర్తీ 8 పోటీ ఉంటేపక్షంలో పోలు ఏప్రిల్ 8 వ తేదీ జరుప నిశ్చయమైయున్నది.

సుప్రీంకోర్టుప్రధాన న్యాయమూర్తి

మదరాసు, ఫిబ్రవరి 17 ఇండియా ప్రధాన న్యాయమూర్తి శ్రీ మెహర్చంద్ మహాజన్ గారు ఫిబ్రవరి 26 వ తేదీని గ్రాండ్‌ట్రంక్ ఎక్స్‌ప్రెస్‌లో ప్రత్యేక ఇన్‌స్పెక్షన్ పెలామనందు మదరాసు వస్తారు. వారు భర్తీ 1 వ తేదీ నుండి మదరాసు హైకోర్టు తనిఖీ చేసి అనంతరం అడ్వకేట్ల సంఘంవారి పక్షాన్ని స్వీకరిస్తారు భర్తీ 2 తేదీ కెంగుపూరుకు వచ్చుటకై అక్కడ నుండి మైసూరు కొచ్చిన్, ఎర్నాకుళం, తిరువేంద్రములకు వెళ్లి భర్తీ 6 వ తేదీ మదరాసుకు తిరిగివస్తారు ఆ పైన వారు ఢిల్లీ వెడతారు

చీరాల పేరాలలో ఆయుర్వేద కళాశాల

ముఖ్యమంత్రికి గోష్ఠి అధ్యక్షుని అభ్యర్థన

విజయవాడ, ఫిబ్రవరి 18: ముఖ్యమంత్రి శ్రీ ప్రకాశంగారిని గోష్ఠి అధ్యక్షులు శ్రీ సుమ్మిడిదల వెంకట సుబ్బారావుగారు కలసికొని ఆంధ్రప్రభుత్వం స్థాపింపనున్న ఆయుర్వేద కళాశాల చీరాల పేరాలలో స్థాపించాలనీ, యిందుకు రాయవలసిన లేఖలో గోష్ఠి సంఘమునకు ఆంధ్రరత్న శ్రీ గోపాలకృష్ణయ్య పేకరించిన భూమినుంచి 15 ఎకరాలు ఆ కళాశాలకు యివ్వగలమని తెలిపారు.

కోస్తాకేవులు మున్నుగానే అభివృద్ధికి కోస్తా అభివృద్ధి సంఘం స్థాపించాలనీ, బ్రహ్మపట్నం పోర్టు పరిరక్షించాలనీ కోరారు. ఇంకా రాష్ట్ర సమస్యలపై తిమ మూడుగల సంబంధించిన మంత్రిగారు కూడ ధాన్యం గా విన్నారు.

రేడియో

శుక్రవారం, ఫిబ్రవరి 19 వ తేదీ

విజయవాడ

ఉ॥ 6-55 వ్యాకరణం 7 తెలుగువార్తలు 7-15 మద్రాసు (బి) వరకె 7-30 మద్రాసు (ఎ) వరకె 8 ఆంగ్లమువార్తలు

మ॥ 12 20 మాధ్యమిక పాఠశాలల విద్యార్థులకు 1 మద్రాసు (బి) వరకె 1 30 మద్రాసు (ఎ) వరకె 1 40 హిందీలో వా॥ 1-50 తెలుగువార్తలు 2 మద్రాసు (బి) వరకె 2-15 ఉన్నత పాఠశాలల విద్యార్థులకు 4 ప్రాథమిక పాఠశాలల విద్యార్థులకు.

సా॥ 5-30 చాలపర్తి లాలాజీరావు వాద్యవరం 6 సంగీత శిక్షణ 6 15 వార్తలు ప్రకటనలు వాతావరణం 6 30 హీరాబాయ్ బరోడేకర్ (రి) 6-40 గ్రామస్థుల కార్యక్రమం 7 తెలుగువార్తలు 7-15 గ్రామస్థుల కార్యక్రమం 7-30 అళాంతి (వాటికి) రచన వింజమూరి శివరామారావు 7 45పంచ్చాపకీయ కావ్యవాణి కావ్య పఠనము 8 పాటూద్రి వెంకటేశ్వరశాస్త్రి (గాత్రం) 8-30 త్రిపురారిదీక్షిత్ శ్రీరామమూర్తి వయోలిన్ 9 ఆంగ్లమువార్తలు 9-15 వాద్యబృందం

మద్రాసు (ఎ)

ఉ॥ 6-55 వ్యాకరణం 7 వాద్యసమ్మేళనం 7-15 తమిళమువార్తలు 7-30 మలయాళి 8 ఆంగ్లమువార్తలు.

మ॥ 12-30 మాధ్యమిక పాఠశాలల విద్యార్థులకు (తమిళం) 1 మహిళా మండలి (తమిళం) 1-30 గీతమంజరి (రి) 1-40 హిందీలో వా॥ 1-50 గీత మాలిక (రి) 2 తమిళమువార్తలు 2-10 మద్రాసు (బి) వరకె 2-15 ఉన్నత పాఠశాలల విద్యార్థులకు (తమిళం), 4 ప్రాథమిక పాఠశాలల విద్యార్థులకు, 4-30 పాశ్చాత్య సంగీతం (రి)

సా॥ 5 30 ఎస్. రంగనాయకి (గాత్రం), 6 ఆంగ్లమువార్తలు 6-15 వి. పోమసూందరం (గాత్రం), 7 పాట్ల కమ్, 7-15 తమిళమువార్తలు 7 30 సంధ్యాగానం (రి), 7-45 టి. బృంద, టి. ముక్త (జంటగాత్రములు), 9 ఆంగ్లమువార్తలు 9-15 సూర్యగాయకి (ఆంధ్ర ప్రసంగం), 9-30 మద్రాసు (బి) వరకె

మద్రాసు (బి)

ఉ॥ 6-55 మద్రాసు (ఎ) వరకె, 7 తెలుగువార్తలు 7-15 శ్రీరామదాసు కీర్తనలు: నాదస్వరం (రి), 7-30 మద్రాసు (ఎ

మీ ప్రియ భోజన పదార్థములు తుషార్‌తో చేయబడినవి

తుషార్

వనస్పతి

తుంగభద్ర ఇండస్ట్రీస్ లిమిటెడ్

కర్నూలు సౌత్ ఇండియా

ASP-77-1/54

రిజిస్టర్డ్ నెం 81

స్వామి క్రాస్‌వర్డ్సు

26-ఏ, మౌంట్ రోడ్, మద్రాసు-2.

(శ్రీ కే యస్ కళనిధిస్వామి గౌండర్, ఎం ఎల్ సి గారిచే ప్రారంభింపబడినది)

మూడవ కలెక్టర్లు వెంటనే కావలెను

దరఖాస్తుదారులు రు 1/- జరూరాతో దరఖాస్తు చేయవలెను (తపాలా బిళ్ళలు జతచేయబడును) కిటికీ ఏరియాను అనుసరించి డిపాజిట్లు గట్టగల డిపో ఏజెంట్లు కావలెను దరఖాస్తు చేయగోరువారు స్వయముగా మా ఆఫీసుకు రాగోరడమైనది.

ఇప్పటికి, రు 35,000 ల విలువగల పామ్రగి పోటీదార్లకు బహుమతులుగా యిచ్చుటకు సిద్ధముగా నున్నవి. మా కూపనులు అత్యంత ఆధునిక పద్ధతులలో, ఇదివరకు ఇండియాలో లెవ్వరూ ప్రయత్నించని విధముగా విడుదలచేయబడనున్నవి మా సంస్థను పందర్శింపగోరువారికి అనుమతి యివ్వబడును. పి కె కృష్ణస్వామి,

మేనేజింగ్ ప్రొప్రయిటర్, (స్వామి పిక్చర్సు)

ఆంధ్రపత్రిక

శ్రీ జయనామ సంవత్సర

పంచాంగం

శ్రీ పీఠవర్తి కృష్ణమూర్తిశాస్త్రి సిద్ధాంతిగారిచే గుణించబడిన

ఈసంవత్సరం పంచాంగంలో చాంద్రమాన, దృక్సిద్ధాంతాలఆధారంగా రెండు పద్ధతుల తిథి, నక్షత్రాదులు పోల్చుకుగా చూపబడినవి

48 పుటలు క్వార్టర్ డెమ్మీసైజు వెల ప్రతి 1-కి		0-3-0
,, ,, ,,	100-కి	16-8-0
,, ,, ,,	1000-కి	150-0-0

1000 కాపీలు ఒకే దఫా కొనువారి చిరునామా ముఖపత్రమున ముద్రింపబడును

పైలు ఖర్చులు మినహా

మేనేజరు-ఆంధ్రపత్రిక, మద్రాసు-1.

'బ్రోంకైటిస్ మూలంగా నా శ్వాసకోశాలలో మంట పుట్టింది'

కాని పెప్స్

శ్వాసబాధను, మంటను వెంటనే నివారించినవి

పెప్స్ టేబ్లెట్లు గొంతు, రొమ్ము బాధోపశమనానికి వివరకపారమాలు కలవి మీరు పెప్స్‌ను దవ్వరించునపుడు ఈ సారమాలు ఆవిరి అయి మీ శ్వాసద్వారా గొంతుక శ్వాస మార్గంగుండా శ్వాసకోశాలకు కొనిపోబడుతాయి ఇలా అవి సరాసరి మిమ్ము బాధించే భాగాలను చేరుకుంటాయి అందుకే పెప్స్ అంతశక్తివంతమై జగద్విఖ్యాతి గాంచినవి పెప్స్ దగ్గులను అణిచివేస్తాయి గొంతు పుండు బాధను ఉపశమింపజేస్తాయి, కఫమును కోపిపేసి శ్వాసబాధను పోగొట్టుతాయి ఇన్ఫ్లుయేంజా బ్రోంకైటిస్ చికిత్సకు ఇవి అమోఘమైనవి.

PEPS

పెప్స్ గొంతు, రొమ్ము టేబ్లెట్లు.

మందులమ్మేవారి అందరివద్దా లభిస్తాయి.

మద్రాసు బోర్ ఏజెంట్లు దాదా అండ్ కంపెనీ, పాత్కుటోన్, మద్రాసు-1

శ్రీకాకుళం - మున్సిపల్ పరిపాలన

సంతృప్తికరమని ప్రభుత్వ సమీక్ష

శ్రీకాకుళం, ఫిబ్రవరి 12: పట్టణ పురపాలక సంఘంవారి 1952-53 సం॥ పరిపాలన సంతృప్తికరంగానే వున్నదని ప్రభుత్వ సమీక్షలో పేర్కొనబడినది అందులో యింకా యిలా వివరించారు:

శ్రీకాకుళం మున్సిపల్ పరిపాలన 1952-53 లో సంతృప్తికరంగా వున్నది కౌన్సిలులో ఎటువంటి భేదాభిప్రాయాలున్నూ, వారు ప్రజలకై పాటుబడి జిల్లా మున్సిపాలిటీ చట్టము అనుసరించి చేయవలసిన పనులన్నియు చేయుచున్నారు

మ్యునిసిపల్ కౌన్సిలు గత సం॥రం 82 సమావేశాలు జరుపగా నివేదిక సం॥రంలో 68 సమావేశాలు జరిపారు కోరంలేదని సమావేశాలు జాయిదాపడలేదు

80 మైళ్ళరోడ్డులో 18 మైళ్లు కంకర రోడ్డు 1 మైలు తారురోడ్డు మిగతా మామూలురోడ్డు గత సం॥రం 21,100 రోడ్డుపని ఖర్చుపెట్టగా నివేదిక సంవత్సరంలో రు 81255/-లు ఖర్చుపెట్టబడినది.

కలెక్టరు సూచించినట్లుగా మ్యునిసిపాలిటీ పత్వరమే హెచ్చుగా రద్దీయున్న రోడ్లను విశాలపరచడం, చిన్న బజారురోడ్ ధూళిలేనిరోడ్లుగా చేయడం ప్రజలు ఓపలేనే చిన్న సందులలో కూడా కంకర వేయించడం చేయవలెను

గత సం॥ 79.5 ఆక్రమణలను పరిష్కరింపగా యీ సం॥రం 82.5 పరిష్కరింపబడుయింది ఇంకను 292 విచారణలో వున్నది

ప్రాథమిక విద్య నభ్యసించు వయస్సుగల బాలబాలికల సంఖ్య పట్నములో 6886 నుండి 6,670 వరకు పెరిగింది కాని విద్య నభ్యసించుచున్న పిల్లలు 3,478 నుండి 2,425 కు తగ్గినది. 9 మ్యునిసిపల్ స్కూళ్లలోను 773 బాలబాలికలు విద్య నభ్యసించుచున్నారు కౌన్సిలు నిరక్షరాస్యతను నిర్మూలించుటకు నిర్బంధ ప్రాథమిక విద్యను అమలు పర్చవలెను.

మ్యునిసిపల్ హైస్కూలు నందు గత సం॥రం 1340 నుండి నుండి 1441 కు సంఖ్య పెరిగినది అందు ఇసుక ఇడిన జాతులు, షెడ్యూలు జాతులకు చెందినవారి సంఖ్య 556 నుండి 945 కి పెరిగింది స్కూలు ఫైనలులో గత సం॥రం 43% ఉత్తీర్ణులవగా నివేదిక సంవత్సరంలో 31 కు ఉత్తీర్ణులైనారు ముస్లిం నందు సంస్థ పటిష్టంగా వుండేందుకు వీలుగా ఉత్తీర్ణుల సంఖ్య పడిపోయినందుకు కారణములను తెలుసుకొనవలసి యుండును -గత సం॥రం 839 జన్మించగా యీ సం॥రం 801 నుండి జన్మించిరి. ఒక శిశు సంరక్షణ కేంద్రం నిర్మించాలి 1950-51 సంవత్సరం నుండి అంటు వ్యాధులు ఎక్కువ అగుటనుబట్టి పట్టణారోగ్యం కుంటుపడుచున్నందున వ్యాధులు రాకుండా నుండు చర్యలు తగినంతగా తీసికొనవలెను టీకాలు గతసంవత్సరం 6,152 మందికి చేయగా నివేదిక సంవత్సరంలో 2984 మందికి చేయబడెను 4800 పన్నులు చెల్లించబడెయి ండ్లలో 1,628 యిండ్లకే మరుగుదొడ్లు యున్నవి ఈ ప్రయత్నాలు మరుగుదొడ్ల సంఖ్య క్రమాభివృద్ధి కొందవలెను కలక్టరు తెల్పినట్లు మురికినీటి తొలగింపుకు ఏర్పాట్లు చేయవలెను

కౌన్సిలు ఆర్థిక పరిస్థితి సరిగానే యున్నది నివేదిక సంవత్సరం ప్రారంభమున రు 76,439 లు నిల్వ రు 96777/-లు గతసంవత్సరం ప్రారంభంలో రు 84,248 లు నిల్వ 76 439 యుండెను గతసంవత్సరం 96 9% వసూలుకాగా నివేదిక సంవత్సరంలో 88 8% వసూలు అయినది కమిషనరు బకాయిల వసూలుకు తెగినంతశ్రద్ధ తీసుకోవలెను గత సంవత్సరం వసూలు పరిస్థితికి తేలవలెను (స్వ వి)

ప్రభుత్వనూతన ఆహార విధానం

కాకినాడ రైసుమిల్లర్ల వర్తకుల వినతి

కాకినాడ, ఫిబ్రవరి 11: తాలూకాలోని రైసుమిల్లర్లు వ్యాపారుల సంఘ సర్వసభ్య సమావేశం 8 వ తేదీన జరిగి పది ప్రభుత్వం యిటీవల ప్రకటించిన ఆహార విధానంపట అసమ్మతి ప్రకటిస్తూ 100 కి 40 శంకులు అనుమానిని గురించి పునర్విచారించబడి వున్న కౌలును రద్దు పరచాలనీ కోరుతూ తీర్మానించారు సం॥ వారీ పరిపడు పరుకులు నిల్వవుంచిన వాటి నుంచి కూడా సివిలుసప్లయిలు కమిషనరు వారు నిర్ణయించిన ధరకే యివ్వాలన్న నిర్ణయంపట్ల నిరసన తెలియజేస్తూ న్యాయమైన లాభం కలుగజేసి పరుకు తీసుకొనవచ్చునని ప్రభుత్వానికి సూచించారు ఇక ముందు యేదైనా నూతన ఆహార విధానం నిర్ణయించ నున్నపుడు జరుగు చర్చలలో తాలూకా, జిల్లా వర్తకసంస్థల ప్రతినిధులను ఆహ్వానించాలని ప్రభుత్వాన్ని కోరారు. (స్వ వి)

కేంద్రప్రభుత్వభవనాల్లో అగ్ని ప్రమాదం

న్యూఢిల్లీ, ఫిబ్రవరి 15: న్యూఢిల్లీ కేంద్రప్రభుత్వ భవనాలలో నేడు అగ్నిప్రమాదం సంభవించింది ఇందువల్ల ఎంతనష్టం జరిగిందో ఇంకా వివరంగా తెలియడంలేదు

ఈ భవనాల్లో ఈ నిప్పు తెల్లవారుఝామున 2 30 గంటలకుఅంటుకుంది 8 ఫైర్ ఇంజనులచ్చి 4 గంటలపుపనిచేసి దాన్ని ఆర్పివేసాయి నిత్యుత్పత్తి ప్రకారం దొంగవల్ల ఈ ప్రమాదం సంభవించినట్లు తెలుస్తున్నది

ఈ సంటలను ఆర్పేలోపల కేంద్ర ఆర్థికశాఖ తాలూకు పాలున కడులోకి ఇది ప్రాకి పోయింది కొన్ని పైళ్లు, పొదుపులు తగలబడి పోయినవి.

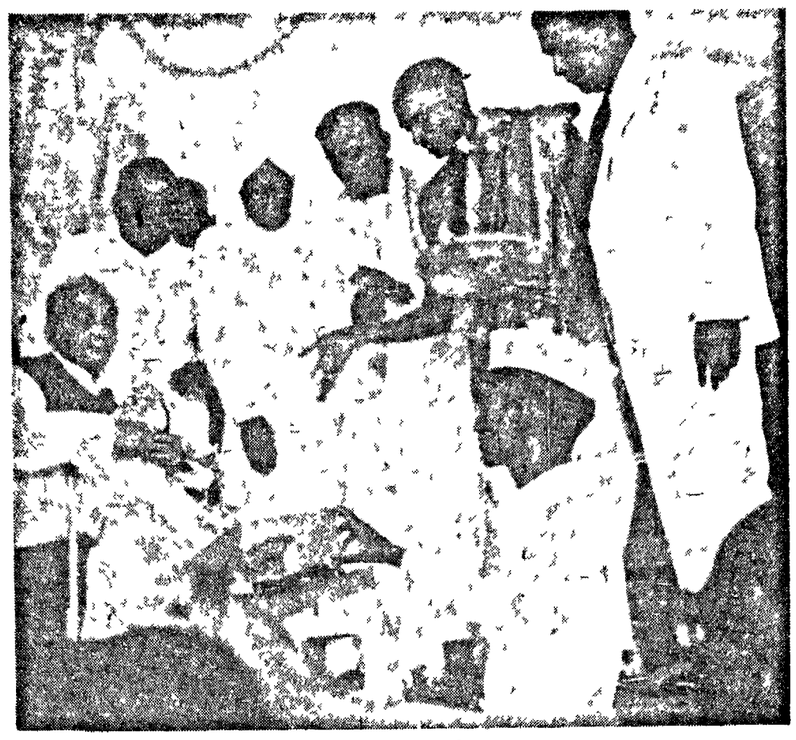

ప్రకాశం పంతులుగారు శంకుస్థాపన చేసిన తుంగభద్ర కాంక్రీటు దట్టాన్ని వైదిక మంత్రాలతో పునీతం చేస్తున్న దృశ్యం ఉపముఖ్యమంత్రి నీలం సంజీవరెడ్డి, ఇంజనీయరు యల్ వెంకటకృష్ణయ్యగార్లు ప్రత్యక్ష నిలబడి చూస్తున్నారు.

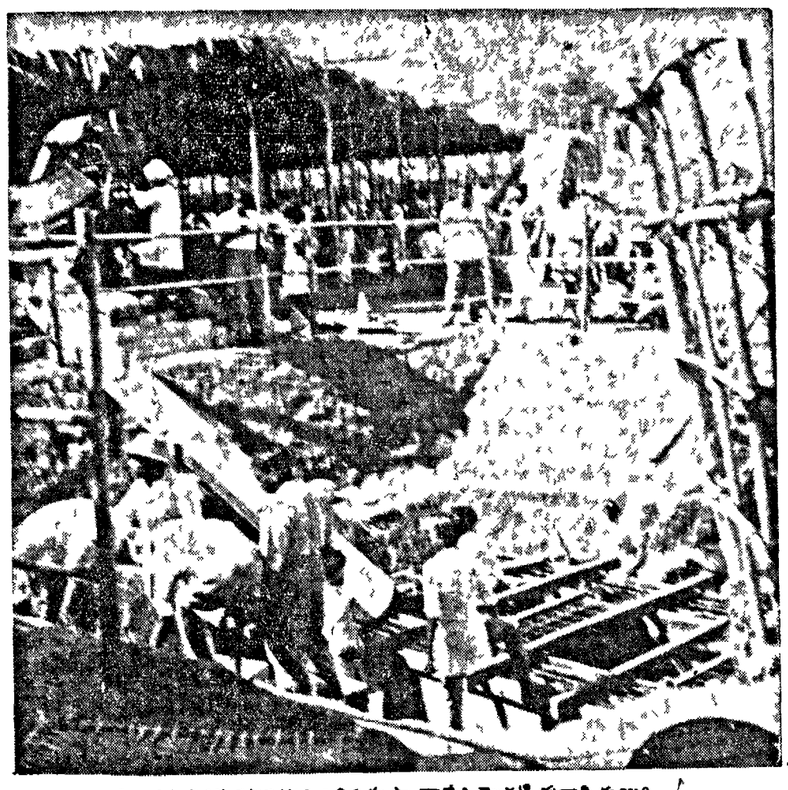

విజయవాడవద్ద కట్టనుద్యమించిన కృష్ణా బారేజి మొదటి పునాది నుయ్యి దీనియందే ముఖ్యమంత్రి టి ప్రకాశం పంతులుగారు శంకుస్థాపన చేశారు.

భారత వ్యవసాయ పరిశోధనా మండలి

బిక్కిని వెంకటరత్నంగారికి నాయకత్వం

రాజమండ్రి, ఫిబ్రవరి 14: భారతీయ వ్యవసాయ పరిశోధనామండలిలో ఆంధ్ర సహకారాన్యాయ అధ్యక్షులైన శ్రీ బిక్కిని వెంకటరత్నంగారిని, సభ్యులుగా భారతప్రభుత్వంవారు నియమించినట్లు తెలుస్తున్నది నేడు పంపిన సమావేశాలకుగాను శ్రీ వెంకటరత్నం చౌదరీగారు న్యూఢిల్లీ యీ వారము వెళ్లారు

పోలీసుఇన్స్పెక్టరు జనరలు రాక

ఆంధ్ర పోలీసుఇన్స్పెక్టర్ జనరలు శ్రీ మోహప్పగారి ఉదయము పెయిలులో ఇక్కడికివచ్చారు కాకినాడ యీ ప్రాంతంలో రెండురోజులు పర్యటనలు సంచారంచేసి, తమ శాఖ ఎట్లుపనిచేయుచున్నదీ పరిశీలిస్తారని తెలుస్తున్నది (స్వ వి)

హైవేస్ పనివారల సంఘం

రాజమండ్రి, ఫిబ్రవరి 14: ఆంధ్రప్రభుత్వ హైవేస్ పనివారలు ఈ నెల 7వ తేదీన దాన్ బాయి పేట పాత్కుటోలో సమావేశమై "హైవేస్ పనివారల సంఘం" అనే కార్మిక సంఘం ఏర్పాటు చేసుకున్నారు శ్రీ మూచిరాజు చంద్రశేఖరంగారిని ఆ సంఘానికి అధ్యక్షుడుగా ఎన్నుకున్నారు. (స్వ వి)

చిత్తూరుజిల్లా తమిళ ప్రాంతాలు

ప్రత్యక్షచర్యకు తమిళుల నిర్ణయం!

తిరుత్తని, ఫిబ్రవరి 12: చిత్తూరు జిల్లాలోని ఆరు తాలూకాలను పరిశీలిస్తే మదరాసురాష్ట్రంలో చేర్చివేయాలని ఆందోళన సాగిస్తున్న తమిళపరిషత్ కజగం నాయకుడు శ్రీ కె వినాయకం, ఎం ఎల్ ఎ, గారు తమ అనుచరులతో గతవారం పదిరోజులుగా తిరుత్తని తాలూకాలోని ప్రొద్దుటూరు పేట, పెద్దకడబూరు, అర్కాడు పుప్పం, అరుంగులం మున్నగు గ్రామాలకు వెళ్లి కైకల, (పెంగుందరు) పన్నియు మున్నగు వేతిపారిశ్రామిక, వ్యవసాయకవృత్తులు గల వారిలో భిన్నాభిప్రాయం రెచ్చగొడుతున్నారు

తమిళ అరసుకజగం నాయకుడు, తీవ్ర తమిళభాషావాది అయిన శ్రీ ఎం పి శివజ్ఞానగ్రామణి, ఎం ఎల్ సి, గారు మొన్న ఉదయం మదరాసు నుంచి తిరుత్తనికి వచ్చారు. ఆ వెంటనే శ్రీ వినాయకంతదితరా ప్రాంతిక తమిళ భాషావాదులతో కలిసి పుత్తూరు తాలూకా ఏకాంబర కుప్పమునకు వెళ్లారు అచ్చట "వడ ఎల్లై పాదుకాప్పుకమిటి" (ఉత్తర సరిహద్దు రక్షణ సంఘము) వారి కార్యాచరణ సంఘ సమావేశం జరిపుకొన్నారు. ఆ సమావేశంలో చిత్తూరుజిల్లాలోని భూభాగాలను తమిళరాష్ట్రంలో చేర్చుకోవడానికి తమిళులు తీసికొనవలసిన సత్వరము తీసుకొనవలసిన చర్యలనుగూర్చి సమావేశంలో చర్చించి తీర్మానించినట్లు తెలియవచ్చినది లోగడ ప్రధాని శ్రీ నెహ్రూ గారు తమిళులకు చేసిన వాగ్దానంప్రకారం చిత్తూరుజిల్లా పరిహద్దులనిర్ణయం పరిష్కరింపకపోతే తిరుత్తని వాస్తవ్యుడు శ్రీ ఎన్ సుబ్రహ్మణ్యముగారు ఆమరణాంతం ప్రాయోపవేశదీక్ష పూనెదనని చెప్పినట్లు తెలుస్తున్నది (స్వ వి.)

భారత ప్రధాన న్యాయమూర్తి

మదరాసు, ఫిబ్రవరి 16: ఇండియా ప్రధాన న్యాయమూర్తి మెహర్చంద్ మహాజన్‌గారు శుక్రవారం 26 వ తేదీన గ్రాండ్‌ట్రంక్ ఎక్స్‌ప్రెస్‌లో మదరాసు రాగలరని తెలుస్తున్నది వారు నగరంలో మూడు 2 వ తేదీ దాకాతుండి అక్కడ మెంగ్లూరు వెళ్తారు.

అంతర్వేది రథోత్సవంలో ప్రమాదం

ముగ్గురికి తీవ్రగాయాలు ఒకనికి ప్రాణనష్టం

పరకాపురం, ఫిబ్రవరి 14: అంతర్వేది నరసింహస్వామి కళ్యాణ సందర్భమున నిన్న అంతర్వేదిలో జరిగిన రథోత్సవములో యిదివరకు ఎప్పుడూ జరుగని ప్రమాదములు జరిగినవి రథయాత్ర జరుగుతూండగా జనసమ్మర్దము ఎక్కువై రథం త్రిప్పుకొనుటకు దారిలేక మూడు పల్లి వెంకటదలం (28 సం॥) ఉటాడగ్రామం, పాలెపు ఏసరాజు (30 సం॥) తూర్పు గోదావరి జిల్లా పాలి, అప్పారి మహాలక్ష్మి (20 సం॥) శ్రీ పొదలాడ అనువారలపై రథచక్రాలు దొర్లి తీవ్రగాయాలకు గురి అయారు ప్రైవేటప్రభుత్వ ఆస్పత్రిలో చికిత్స పొందుతున్నారు యాత్రకు విచ్చేసుకొనుటకు వచ్చిన అర్మగ స్వామి అనువరిడు తొటివారిని చిప్పు పెట్టుకొను జాగా గురించి వచ్చిన దెబ్బలాట మూలంగా ప్రాణాలు గోల్పోయాడు శవాన్ని పోయింత్రం వైద్యపరీక్షకోసం ప్రభుత్వ ఆస్పత్రికి చేర్చారు

యీ సంవత్సరం అంతర్వేది తీర్థయాత్రకై దూరప్రదేశములనుండి లక్షలకొలది యాత్రికులు వచ్చారు ఏ సంవత్సరము యింతమంది వచ్చియుండలేదు అంతర్వేదిలో ముఖ్యముగా నుంచినీటి సదుపాయము ఏమియు లేకపోవుటవలన యాత్రికులు తిరుగు ముఖం పట్టారు త్రొక్కిసలాట యాత్రికులపై పన్ను విధించి యాత్రికులలో కొంత అసంతృప్తి కలిగించినా పంచాయతీపోర్డువారు యిచ్చుట ఆగిన యాత్రికులకు సౌకర్యాలను యిచ్చుటలో ఎక్కువ శ్రద్ధచూపించారు. పోలీసు బందోబస్తు కూడ తృప్తికరంగానే వుంది యాత్రికులపై విధించిన పన్నులమీద సుమారు మూడు వేలు రూపాయలు వుంటుందని తెలుస్తుంది

మదరాసు శాసనసభా కాంగ్రెస్ పార్టీ సమావేశం

మదరాసు శాసనసభా కాంగ్రెస్ పార్టీ కార్యవర్గ సమావేశం ఫిబ్రవరి 22 వ తేదీ సా॥ 4 గం॥ మౌంటురోడ్డు లోగల కాంగ్రెస్ కార్యాలయమందు జరుగుతుంది జనరల్ బాడీ సమావేశం అదే సా॥ 5 గంటకు జరుగుతుంది.

అనంతపురం జిల్లాలో భూదానయజ్ఞం

శ్రీ రామలింగారెడ్డిగారి ప్రకటన

కర్నూలు, ఫిబ్రవరి 15 ఆంధ్ర భూదానయజ్ఞసమితి శ్రీ ఆర్ కె రామలింగారెడ్డిగారు ఇలా ప్రకటిస్తున్నారు:

"జనవరి 26 వ తేదీన అనంతపురం జిల్లాలో భూదానయాత్ర ప్రారంభిస్తాయి అనంతపురం, హిందూపురం, మడకశిర, పెనుకొండ, ధర్మవరం, తాడిపత్రి, గుత్తి, గుంతకల్లు తాలూకాలలోని పట్టణాలలోను, గ్రామాలలోను సభలు జరిగినవి సుమారు 500 ఎకరాల విరాళం సేకరించబడింది ఈ నెల 28 వ తేదీన అనంతాశ్రమంనుంచి కడపజిల్లా భూదానయాత్ర ప్రారంభిస్తాగలదు శ్రీయుతులు ప్రభాకర్ జీ స్వామి సీతారామ్, యేర్నేని సుబ్రహ్మణ్యం, పెరి చలపతి, రామానంద యోగి, బాలరాజనుహార్తి, చెయుకపాడ నరసింహం, ప్రభృతులు యాత్రలో పాల్గొంటారు కడపజిల్లాలో ఎనిమిది ఎకరాల విరాళం సేకరించాలని కోటా నిర్ణయించబడింది యాత్రను విజయవంతం చేయవలసిందిగా కడపజిల్లాలోని వివిధపార్టీల నాయకులను విజ్ఞప్తి చేస్తున్నారు ఈ నెల 22 వ తేదీ హాయంకాలం కార్యకర్తల సమావేశం జరుగుతుంది. 28 వ తేదీ ఉదయం యాత్ర ప్రారంభం కాగలదు తిలుంచిపట్నం, బద్దిరాల, దొడ్డిమం గ్రామాలలో యాత్ర పూర్తి అయిన తరువాతి జమ్మలమడుగులో బహిరంగ సభ జరుగుతుంది. 24 వ ప్రొద్దుటూరు, 25 వ పులివెందల, కడప, 26 వ రాజంపేట, 27 వ బద్వేలు, 28 వ బోడుమామిళ్ళలకు భూదానయాత్రికులు వెళ్తారు కలాపపాడులో జరిగే బహిరంగసభతో కడపజిల్లాకు భూదానయాత్రి పరిసమాప్తమవుతుంది"

ఇనాం రైతుల రక్షణ

ప్రభుత్వానికి శ్రీ లచ్చన్న అభ్యర్థన

విశాఖపట్నం, ఫిబ్రవరి 10 ఇనాం రైతుల రక్షణకై తక్షణమే ఆర్డినెన్సు ప్రకటించాలనీ, వచ్చే అసెంబ్లీ సమావేశంలో సమగ్ర శాసనం తీయాలనీ చేయాలనీ ప్రభుత్వాన్ని కోరుతూ శ్రీ గొంతులచ్చన్నగారు ఒక ప్రకటన చేస్తున్నారు శ్రీకాకుళం జిల్లా పర్యటనలో/యీ రైతులు తమ యిబ్బందులను తెలియబరచారనీ, కోర్టుల నిర్ణయాలఫలితంగా కౌలు తగ్గింపుదర్జాం అనేకయినా ఏస్టేట్లకు వర్తింపజేయుటకు వీలులేకపోయిందనీ భూమిపై ఆక్రమణకలిగివున్న, లేక దున్నుతున్న రైతులకు పట్టాలిచ్చే విషయమై అర్థికమంత్రి ప్రకటనమూలంగా, ఇనాం రైతులు భూస్వాములచే దౌర్జన్యంగా వెళ్లగొట్టబడుచున్నారనీ, కూడ అందులో పేర్కొన్నారు.

హైదరాబాదు భూమికమిషన్

3 స్థానాలకుగాను నామినేషన్లు

హైదరాబాదు, ఫిబ్రవరి 15 హైదరాబాదు కౌలుదారీ, వ్యవసాయ భూముల చట్టంక్రింద ఏర్పాటుచేయబడవలసియున్న భూమికమిషనులోని 8 స్థానాలకు 8 మంది అభ్యర్థులు నామినేషన్లు దాఖలుచేశారు ఆ చట్టం ప్రకారం కమిషనులోని మొత్తం 7 మంది సభ్యులపైకి 8 గురిని సంస్థాన శాసనసభ ఎన్నుకోవాలి. మిగిలిన వారిని ప్రభుత్వంవారు నామినేటు చేస్తారు నామినీలలో ఒకరు అధికార వర్గంనుంచిఉంటారు సంస్థాన శాసనసభ ఎన్నుకోవలసిన యీడు స్థానాలలో రెండు స్థానాలకు మాత్రమే కాంగ్రెసు అభ్యర్థులను నిలబెట్టడలచింది మూడవస్థానాన్ని ప్రతిపక్షపార్టీకి వదిలిపెట్టారు అతి ముఖ్యమైన ఈ భూమి సంస్కరణవిషయంలో ప్రతిపక్షపార్టీల గాఢ సహకారాన్ని పొందించుటకై యిలాచేయడంచూస్తున్నట్లు కాంగ్రెసువర్గ ప్రతినిధి ఒకరు చెప్పారు

నామినేషను ఈ క్రిందివారు దాఖలుచేశారు:-ప్రియుతులు మల్లప్ప కొలూరు, యం బి. గౌతమ్ (కాంగ్రెసు) కె వి జనార్దన రెడ్డి (స్వతంత్ర), ఎ లక్ష్మీనరసింహారెడ్డి (పి డి యస్), జి రాజారాం, అన్నాజీరావుటాణ్ కేశి, కరణ్ గౌడ (యు పి ఎ), బి యస్ సుబ్రహ్మణ్యం సింగు గార్లు సింగుగారు శాసనసభ్యులు కారు. (స్వ వి)

హిందూపురం ప్రభుత్వ ఆస్పత్రిలో ఎక్స్‌రే యంత్రం

హిందూపురం, ఫిబ్రవరి 13: స్థానిక ప్రభుత్వ ఆస్పత్రిలో ఎక్స్‌రే యంత్రానికి జిల్లా కలెక్టరు ధిగవాన్ దాసుగారు నిన్న పాయింత్రం ప్రారంభోత్సవం జరిపారు జిల్లా వైద్యశాఖాధికారి డా॥ డి రామనాథ్ గారు అధ్యక్షతవహించారు దొంతి ధీమయ్యశెట్టిగారు స్వాగతప్రసంగం పలుకుచేసారు. ఆస్పత్రి అభివృద్ధికి కలెక్టరుగారి విజ్ఞప్తపై రు 8862/ లు విరాళాలు వాగ్దానం చేయబడినవి ధీమయ్యగారు నందిపనము అర్పించారు.

ఐక్య కేరళ సమస్యపై భేదాభిప్రాయాలు

పి ఎస్ పి నుంచి ఇద్దరు పార్లమెంట్ సభ్యుల రాజీనామా

న్యూఢిల్లీ ఫిబ్రవరి 15: ఇద్దరు పార్లమెంటు సభ్యులు శ్రీ కె కె దామోదరమీనన్, శ్రీ పెట్టీర్ పి దామోదరన్‌లు ప్రజాసోషలిస్టు పార్టీనుంచి రాజీనామా చేసి బయటపడ వచ్చినట్లు తెలుస్తున్నది

ఐక్యకేరళ ఉద్యమం విషయంలో మలబారు ప్రాంతం తమకు, ఈ పార్టీ వారికన్నీ, వీరికన్నీ మధ్య వీర్పడిన అభిప్రాయ భేదాలే ఇందుకారణం అని వీరు పి ఎస్ పి అధ్యక్షుడు శ్రీ కృష్ణపిళ్లకి వ్రాశారట మలబారు పి ఎస్ పి వాళ్ళు, ఐక్యకేరళ ఉద్యమాన్ని విరుద్ధం చేస్తున్నట్లు వీరు భావిస్తున్నట్లు తెలుస్తున్నది.

కొత్త స్టుడిబేకర్ ట్రక్కుల ప్రదర్శనం

మదరాసు, ఫిబ్రవరి 16: కొత్తగా (వి 8) ఇంజనతో అమర్చబడిన కొత్త హెవీడ్యూటీ 120 వి హెచ్ పి. స్టుడిబేకర్ ట్రక్కులు మౌంటురోడ్డు సందిలి రిలయన్స్ మోటారు కంపెనీయందు నిన్న అమ్మకానికి ప్రవేశపెట్టబడ్డవి ఈ కొత్త వయాజా ట్రక్కులను ప్రభుత్వశాఖల ప్రతినిధులు వ్యాపార సంస్థల ప్రతినిధులు బస్సు వ్యాపారస్థులుతదితరులు తనిఖీ చేశారు. విశేష బరువు మోయటానికి కావలసిన ఏర్పాట్లు యీ కొత్తరకం ట్రక్కులలో అమర్చబడి యున్నవి. పైట్రక్కులు స్టేషను వాగన్, బస్సులు మొదలైన రకాలలో కూడా ప్రదర్శింపబడాయి.

గొప్ప విడుదల - శుక్రవారం (19-2-1954)

అశోక్ - మద్రాసు.

కూయేటి గొప్ప అద్భుత సంగీత చిత్రం

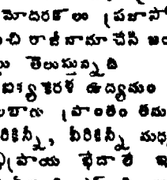

"రమ్మా న్"

(హిందీ)

రతన్, లహరీ, నిర్మాత జమిని దివాకర్ నిర్మాణము

తారాగణము:

* మీనా * కరణ్ దివాన్ * ఓమ్ ప్రకాశ్ * మన్నూ & పూర్ణిమ

దర్శకుడు: సంగీతం:

హీరక్ బోస్ వినోద్

మెజస్టిక్ బెంగుళూరు

శేషమహల్ విజయవాడ

పెరెట్టు విశాఖపట్టణం

ప్యాలెస్ కాకినాడ

రాబోవు చిత్రం: రంజిత్, పైమాలు.

ఆతిత్యంలో జమురదీన్, హైద్రాబాద్

జి యస్ డి కంపెనివారి ద్వారా విడుదల.

టెండరు నోటీసు

మంగళగిరి పంచాయతీ ఆఫీసు.

మంగళగిరి పంచాయతీ ఆఫీసువారు 1954-55 సంవత్సరమునకు యీ దిగువ పామ్రగి సప్లయి చేయుటకు యిందులో చూపబడిన సామ్రగి డిపాజిట్టు చెల్లించి, యీ దిగువ సంతకము చేయబడిన వారిచే వీలు చేయబడిన టెండర్లు, 26-2-1954 తేది హాయంత్రము 5 గంటల లోపు తీసుకొనబడును. యితర వివరములు ఆఫీసు పనిచేయు కాలములో తెలుసుకొనవచ్చును

పామ్రగి వివరము:	ధరావత్తు
1 సాధారణ పిడి లైటింగు సామ్రగి	రు 50/-
2 స్టేషనరీ సామ్రగి	రు 80/-

మంగళగిరి 18-2-54 } పి బాలకృష్ణారావు, ఎగ్జిక్యూటివ్ ఆఫీసరు.

హైవేస్ డిపార్టుమెంటు టెండరు నోటీసు

1 1954-55 సం॥ పు కాకినాడ హైవేసు డివిజనులోని జిల్లా బోర్డు రహదార్ల సంరక్షణ పనులకు వీలు వేయబడిన టెండర్లు 10-3-1954-వ తేదీని మధ్యాహ్నం 3 గంటల వరకు కాకినాడ హైవేస్ డివిజనల్ ఇంజనీరుగారి ఆఫీసులో తీసుకొనబడును

2. టెండరు షెడ్యూల్సుపై ఆఫీసులో 2-3-54 వ తేదీ నుండి 9-3-54 తేదీ వరకు దరఖాస్తు పైన పెట్టుకు రు 4-1-0 ను అమ్మకం పన్నుతో సహా (వాపసు ఇవ్వబడదు) చెల్లించి తీసుకొనవచ్చును

3 టెండర్లు పర్సంటేజి పద్ధతిమీద నుండవలెను ఎక్సిక్యూటివ్ ఇంజనీర్లు 2-3-54 తేదీ నుండి పై ఆఫీసులో టెండరు చేయగోరువారు చూడవచ్చును

4 టెండరుతో కట్టవలసిన ధరావతు మొదలగు యితర వివరములు పై ఆఫీసులోను, అసిస్టెంటు ఇంజనీరు, సూపరువైజర్ల ఆఫీసులలో నోటీసు బోర్డులమీద చూడవచ్చును

పి నారాయణన్,

కాకినాడ 11-2-54 } డివిజనల్ ఇంజనీరు, హైవేసు

ఆంధ్రలో చెరుకుపంట

మద్రాసు, ఫిబ్రవరి 16 1953 డిసెంబరు 25 వరకు ఆంధ్రరాష్ట్రంలో చెరుకుపంట 105200 ఎకరాలలో సాగుబడిందని ఆంధ్ర రెవెన్యూబోర్డు లెక్కల సేకరణ శాఖవారు తెలుపుచున్నారు గతేడాదిలో 106,200 ఎకరాల్లో చెరకుపంట వచ్చినది గతేడాదితో పోల్చినప్పుడు ఈ అంచనా 0 9% తగ్గినది గతేడాదిలో పగటుపంట ఏటా 100,400 ఎకరాల్లో చెరకుపాసు అగుచున్నది దీనితో పోలిస్తే 4 8% హెచ్చుపంట కనిపిస్తోంది

సాధారణంగా శ్రీకాకుళం, విశాఖపట్నం, తూర్పుగోదావరి, చిత్తూరు జిల్లాల్లో ఈ పంట చాలవరకు పండుతుంది కర్నూలులో గతేడాదివలెనే ఏడు చెరకుపంట ఉన్నది శ్రీకాకుళం, అనంతపురం, కడప, చిత్తూరు జిల్లాల్లో పంటని నీరిచ్చు హెచ్చినది మిగతాచోట్ల తగ్గినది

డిసెంబరు 25 వరకు ఆంధ్రరాష్ట్రంలో 1,865,200 ఎకరాల్లో కొత్త ధాన్యం సాగుబడింది గతేడాదిలో 1,087,700 ఎకరాల్లో కొత్త పంట వేశారు. గత అయిదేళ్లలో పగటుపంట 1,094,800 ఎకరాల్లో ఏటా కొత్త ధాన్య పండుతోంది గతేడాదితో పోలిస్తే 25 5, గత అయిదేళ్ల పగటు అంచనాలతో పోలిస్తే 24 8 హెచ్చు పంట కనిపిస్తోంది శ్రీకాకుళం తూర్పుగోదావరి, నెల్లూరు జిల్లాలో తప్ప మిగతాచోట ఈ పంట హెచ్చినది కౌలుదారుపరిస్థితులు అనుకూలంగా ఉండడమే ఈ హెచ్చు పంటకు కారణం ఈ పంట 166,700 టన్నుల బరువుబడి ఉంటుంది ధాన్యాన్ని పరిశుద్ధంచేస్తే 188,200 టన్నులకు తేలుతుంది.

ఈ కాలంలో 239 200 ఎకరాల్లో పరిగెలు (లేక) అరికెలుపంట సాగుబడిందని అంచనా గతేడాదిలో 217 500 ఎకరాలు ఈ ధాన్యం వేశారు గతేడాదికన్న 10% ఈ పాలు విస్తీర్ణం పెరిగింది. గత విదేశ్య పగటుపంట విస్తీర్ణం 247,700 ఎకరాలలో పోలిస్తే 8 4% పంట తగ్గినది. ఈ పాలు పంట కొనసాగుటానికి కౌలుదారు పరిస్థితులు కొనసాగుచున్నవి. పశ్చిమగోదావరి కృష్ణా జిల్లాల్లో గతేడాదిలాగే ఈ పాలు పంట సాగుచేశారు శ్రీకాకుళం, విశాఖపట్నం, తూర్పుగోదావరి, కడపజిల్లాల్లో పంటతగ్గింది మిగతాచోట పంటని విస్తీర్ణం పెరిగింది నెల్లూరు, కర్నూలు, అనంతపురం, కడపజిల్లాలో పరిగెపంట ఎక్కువ ప్రదేశంలో పైరవుతోంది. కర్నూలు జిల్లాలోమటుకు ఈ పాలు పంట తక్కువగా ఉండగలదు. ఈ అంచనాల ప్రకారం ఈ పాలు ఈ పంట 68,800 టన్నుల మొత్తంపంట, పరిశుద్ధమైన గింజలు దిగుబడి 28,800 టన్నులు

58 డిసెంబరు 25 వరకు 120,400 ఎకరాల్లో చామలుపంట సాగుబడింది గతేడాదిలో 94,800 ఎకరాల్లోను, గత 5 ఏళ్లలో సగటున 104,800 ఎకరాల్లోను ఈ పంట సాగుబడింది గతేడాదికన్న 27 0% హెచ్చు, సగటుకన్న 15 4% హెచ్చుఅంచనా కనిపిస్తోంది తూర్పుగోదావరిలో ఇది పైరైన ప్రాంతంలో యధాతథంగా ఉన్నది శ్రీకాకుళం, నెల్లూరు, కడప జిల్లాల్లో చామలుపంట తగ్గినది కృష్ణా గుంటూరు జిల్లాల్లో ఈ పంట చెప్పదగినంత లేదు ఏమీలేదన్న ఫర్వాలేదు మిగతాజిల్లాలో పంట పెరిగినది శ్రీకాకుళం, విశాఖపట్నం, అనంతపురం, చిత్తూరు జిల్లాలో ఈ పైరు విస్తారంగా వేస్తారు కర్నూలు జిల్లాలో ఈపంట ఈపాలు తగ్గుతుంది ఈ పాలుతో ఈ పంట 172,000 టన్నుల పరిశుద్ధంచేస్తే 9,500 టన్నులకు దిగుతుంది. గతేడాదితో పగటుపంటకన్న ఈపాలు 11 7% పంట హెచ్చినది

ఉల్లిపైరు 28,000 ఎకరాల్లో సాగుబడింది. గతేడాదిలో 22,500 ఎకరాలో ఇది సాగుచేశారు 2 6% పాలు అంచనా హెచ్చు కాట్లకాలంలో మంచి వానలుపడ్డంవలన ఈ హెచ్చు వచ్చింది విశాఖపట్నం, తూర్పుగోదావరి, పశ్చిమగోదావరి, కృష్ణా, గుంటూరు, కర్నూలుజిల్లాల్లో యీ పంటని విస్తీర్ణం పెరిగింది. మిగతాచోట్ల తగ్గింది కడప జిల్లాలో యీ పైరు విస్తారంగాను, నెల్లూరుజిల్లాలో కొంతగాను పండుతుంది ఈపాలు పంట 108100 టన్నులని అంచనా గతేడాదిలో అంచనా 94000 టన్నులు ఈపాలు 15 0% పంటని విస్తీర్ణం పెరిగింది

పరిపెరు యీ పాలు అనుకూల పరిస్థితులవల్ల అన్నిజిల్లాల్లోను గతేడాదికన్న అధికమని అంచనా వేయబడింది శ్రీకాకుళం, గుంటూరుజిల్లా మామూలుపంట ఉంటుంది మిగతా జిల్లాలో మామూలుకన్న ఎకరానికి కొలుబడి తక్కువ అని అంచనా వర్షాలు సకాలంలో పడవందున విశాఖపట్నం, నెల్లూరు, కడపజిల్లాల్లో పాట్లు అలస్యమైనవి తూర్పుజిల్లాలో వానలు లేవందున, పైరులకు చీడ వచ్చి పంగుట పంట చాలా తక్కువైనది

మద్రాసు, ఫిబ్రవరి 16: భారతి పాకిస్థాన్‌కి చెందిన ఐ ఎన్ ఎస్ ఢిల్లీ, గంగా, గోమతి, గోదావరి నౌకలు మద్రాసుకు ఫిబ్రవరి 22 న తేదీ రామన్నని ఒక వారంలో పాలు మద్రాసు రేవులో ఉంటాయని ఆశింపబడుతోంది.

చాంగ్‌కైషేక్‌కు తిరిగి కొమింటాంగ్

అధ్యక్ష పదవి

తైపే, ఫిబ్రవరి 16: చాంగ్ కైషేక్ కొమింటాంగ్ చైనాప్రభుత్వాధ్యక్ష పదవిని తిరిగి చేపట్టి స్వీకరించి, ఉపాధ్యక్ష పదవికి ప్రస్తుత ప్రధాని చెంచెంగ్ ను నియమించారు

చాంగ్‌కు లీసంగ్‌జెన్ హెచ్చరిక

హాంకాంగ్, ఫిబ్రవరి 16: కొమింటాంగ్ ప్రభుత్వాధ్యక్షపదవికి ఎన్నికలంటూ మళ్లీ ఒక అక్రమనాటకం ఆడబోవద్దని కొమింటాంగ్ ప్రభుత్వ ఉపాధ్యక్షుడు జనరల్ లీసంగ్ జెన్ ప్రస్తుత అధ్యక్షుడు చాంగ్ కైషేక్‌కు న్యూయార్క్‌నుంచి ఒక హెచ్చరిక చేశారు

1949 లో కమ్యూనిస్టులతో సంధి చేసుకునేందుకు కొమింటాంగ్ ప్రభుత్వానికి లీ సంగ్ జెన్‌ను అధ్యక్షుడుగా చేసి చాంగ్ తాను తప్పుకున్నాడు కాని అప్రయత్నం సాధించలేదు వల్ల 1950 లో తిరిగి అధ్యక్షపదవిని ఊడబెరుక్కొన్నాడు, ఉపాధ్యక్షులు స్పష్ట విర్చడ్డది లీసంగ్‌ను 'కర్తవ్య నిర్వహణలో అశ్రద్ధ' అని ఆరోపణ మోపి కొమింటాంగ్ పార్టీమెంటు పదోతేదీన విచారించబోతున్నది

చాంగ్ ప్రభుత్వంకింద భాగస్వాములో దౌర్జన్యప్రభుత్వం సాగుతున్నదని, అరెస్టయిన అనేకులలోనుండి వ్యక్తులు అయుపులేకుండా పోయినారని, లీసంగ్ జెన్ తన లేఖలో ఆరోపించారు -

కాని కొమింటాంగ్ పార్టీ కేంద్ర కార్యవర్గంమాత్రం 'జాతిపు' చైనా అధ్యక్షుడుగా చాంగ్ ఉండాలని నేడు పైపేలో తీర్మానించారు

సింహళ ప్రభుత్వం: కమ్యూనిస్టులు

కొలంబో, ఫిబ్రవరి 15: సింహళ ప్రభుత్వశాఖలోంచి కమ్యూనిస్టులు, తదితర విప్లవపక్షాలవారిని తొలగించటానికి సింహళ ప్రధాని విక్రమసింఘారావు సిలోన్ పెట్రోలియం ప్రతిక నేడు ప్రకటించింది కమ్యూనిస్టుల ప్రధానాశయం 'తుపి' లేదనోట 'తుపి' పెట్టటమేనని, అందువల్ల వారికి ప్రభుత్వశాఖలో ఉద్యోగం ఇవ్వరాదనీ ఆయన మంత్రివర్గ సమావేశంలో హెచ్చరించినట్లు ఆ పత్రిక తెలియజేసింది

ఇటీవల సింహళ ప్రభుత్వోద్యోగుల యూనియన్ సమ్మెచేస్తానని చేసిన బెదిరింపే దీనికి కారణమని భావించబడుతున్నది ఆ యూనియన్ అధ్యక్షుడిని ప్రభుత్వం పనిలోనుంచి తొలగించగా, తిరిగి ఆయన్ను తీసుకొనకపోతే సమ్మె చేయగలమని సింహళ ప్రభుత్వోద్యోగుల ఏకైకసంస్థ అయిన ఆ యూనియన్ హెచ్చరించింది.

కొరియాలో నేరస్థఖైదీలు

జనరల్ తిమ్మయ్య నిర్ణయం

కాంతిసగర్, ఫిబ్రవరి 16: యుద్ధఖయిదీల శిబిరాల్లో హత్యలు చేసినట్లు ఆరోపించబడి విచారణకు వచ్చిన 17 మంది ఉత్తరకొరియను ఖయిదీలను ఫిబ్రవరి 18 న తేదీన మిత్రరాజ్యాధికారులు అప్పగించటానికి తాయు నిశ్చయించినట్లు భారత కాపుదారీ దళాధిపతి లెఫ్టినెంటు జనరల్ తిమ్మయ్యగారు నేడు తెలియజేశారు విచారణ జరపటానికి మిత్రరాజ్యాధికారులు సహాయ నిరాకరణ చేయటంవల్ల, తీవ్ర నిరసనతో కి తామీపని చేస్తున్నట్లు ఆయన వెల్లడించారు

తిటస్థ దేశాలకు వెళ్ళదలచిన 88 మంది ఖయిదీలో 1500 మంది భారతపౌరులు ఇండియాను వద్దు నేడు సింగపూర్ తీసుకున్నారు

శానిటరీ ఇన్‌స్పెక్టరు పరీక్ష ఫలితాలు

మద్రాసు, ఫిబ్రవరి 14: మొన్న జనవరిలో జరిగిన విశాఖపట్నం వైద్య కళాశాల శానిటరీ ఇన్‌స్పెక్టరు సర్టిఫికేటు పబ్లిక్ సెంటర్ పరీక్షలో (హాలు 2) ఈ దిగువనంబర్లు వారు ఉత్తీర్ణులయినవారు:

శానిటేషన్, హెల్త్: 1 5 10 11 14 16 18 19 24 27 28 30 39

టకౌలు ప్రథమచికిత్సతో సహా ప్రివెంటివ్ వైద్యం: 7 12 13 14 17 టు 23 27 28 32 33 41

పబ్లిక్ హెలు అడ్మినిస్ట్రేషన్: 1 3 6 15 18 21 25 27 30 31 36 37 38 40 41

ఇంగ్లండ్ బ్యాంకు గవర్నర్ రాక

మదరాసు ఫిబ్రవరి 15 ఇంగ్లాండు బ్యాంకుగవర్నరు మిస్టర్ సి యస్ కోబోల్డు గారు పతీపమేతంగా కలకత్తా నుండి యీ మధ్యాహ్నం విమానంలో మద్రాసు వచ్చారు యన్ కా హైకమిషనరు రిజర్వుబ్యాంకు మేనేజరు గవర్నరు పక్షాన శ్రీపెళ్ళి కొప్పయ్యగారు వారికి స్వాగతమిచ్చారు.

మద్యనిషేధం అమలుకు కఠినతరం చేయాలి

ఇది కాంగ్రెస్ పవిత్ర లక్ష్యాలలో ఒకటని

మంత్రికి ఆంధ్ర కాంగ్రెస్ సహాయ కార్యదర్శి లేఖ

కర్నూలు, ఫిబ్రవరి 15: "ఇప్పటికంటే ఎక్కువ నిర్బంధాలు విధించడానికి అనుకూలంగా మద్యనిషేధ కార్యక్రమం ఇకముందు ఇంకా కఠినంగా అమలు జరపడానికి అనుసరించదగు మార్గాలను అన్వేషించడమే కాంగ్రెసు సంస్థకర్తవ్యం మద్యనిషేధ కార్యక్రమం అనేది ఈవారు కాంగ్రెసు పవిత్రలక్ష్యాలలో ఒకటని మీరు అంగీకరిస్తారని ఆశిస్తాను" అని ఆంధ్ర ప్రదేశ్ కాంగ్రెసు సహాయ కార్యదర్శి శ్రీపి పార్థసారథిగారు మద్యనిషేధ శాఖమంత్రి శ్రీఎస్ వి పి పట్టాభి రామారావుగారికి వ్రాసిన జాబులో వివరించారు

(ఈ జాబు ఇంకా యిలా ఉన్నది:)

"ప్రదేశ్ కాంగ్రెసు అధ్యక్షుడు శ్రీ వెంకటవాడి గోపాలరెడ్డిగారి అధ్యక్షతన ఈ నెల 8 న తేదీన విజయవాడలో ప్రదేశ్ కాంగ్రెసు కార్యవర్గం సమావేశమైనది మద్యనిషేధ పట్టాన్ని రద్దుచెయ్యడానికి జరుగుతున్న ప్రయత్నాలన్నింటినీ నిరసించుతూ ప్రతి ఘటించుతూ ప్రదేశ్ కాంగ్రెసు అధ్యక్షుడూ, కార్యదర్శులూ లాగడ చేసిన ప్రకటనలన్నింటినీ ఆమోదించుతూ ఆ సమావేశంలో ఏకగ్రీవంగా తీర్మానం చేయబడింది ఆంధ్రలో మద్యనిషేధ కార్యక్రమాన్ని రద్దుచెయ్యడానికి జరిగే ప్రయత్నాన్నింటికీ ప్రదేశ్ కాంగ్రెసు విముఖంగా ఉన్నదన్న విషయం కొంతకాలముగా తగిన రీతిగా స్వయంగా తెలియజేసి అధికారం అ తీర్మానంలో ప్రదేశ్ కాంగ్రెసు ప్రధాన కార్యదర్శి శ్రీ కల్లూరి చంద్రమౌళిగారికి ఇవ్వబడినది మద్యనిషేధం ప్రజల ఆర్థిక నైతిక విలువలకు సంబంధించినదన్న విషయం వివరించుతూ ఈ నెల 12 వ తేదీన రామమూర్తి కమిటీవారికి విజ్ఞప్తి సమర్పించబడింది.

"ప్రదేశ్ కాంగ్రెసు కార్యవర్గం చేసిన ఈ తీర్మానాన్ని మీ దృష్టికి తీసుకురావడమే ప్రదేశ్ కాంగ్రెసు కార్యవర్గం యొక్క అభిమతం కల్యాణి కాంగ్రెసులో శ్రీయుతులు వెజండ గోపాలరెడ్డి, నీలం సంజీవరెడ్డిగారలు కాంగ్రెసు అధ్యక్షులు సుకుని మద్యనిషేధంపట అవలంబించవలసిన కార్యవిధానం గురించి చర్చించారు. కాంగ్రెసు అధ్యక్షుడు వారికి ప్రదేశ్ కాంగ్రెసు కార్యవర్గం చేసిన తీర్మానంలో అప్పుడు కాంగ్రెసు అధ్యక్షుడు వారికి ఇచ్చిన సలహా పొందుపరచబడినది -

'ఆంధ్రలో మద్యనిషేధ కార్యక్రమం పరిశీలనకు మీరు నియమించిన ఉపసంఘం వారి నివేదికను పరిశీలించే సందర్భంలో కాంగ్రెసు వారి యొక్క ఈప్రధాన లక్ష్యాన్ని మీరు గమనించాలని అభ్యర్థించుతున్నాను

"ఈవారు మద్యనిషేధ కార్యక్రమం అనేది కాంగ్రెసు పార్టీ యొక్క ప్రధాన లక్ష్యాలలో ఒకటని నేను చెప్పితే మీకు అభ్యంతరం ఉండదను కుంటాను ఎన్నికల ప్రణాళికలలో నేమీ రాజ్యాంగంలో నేమీ, కాపనాలలో నేమీ మద్యనిషేధానికి కాంగ్రెసు కట్టుబడి ఉండాలని ఉన్నది ఇది తిరుగులేని నిర్ణయం ప్రత్యేక ఆంధ్రులుకలవారూ, కొన్ని రాజకీయ పార్టీలవారూ మద్యనిషేధ పట్టాన్ని రద్దుచెయ్యడానికి ప్రస్తుతం చేస్తున్న కృషిని కాంగ్రెసు బలపరచడం అనేప్రశ్నే లేనేలేదు కనుక ఇదివరకు కంటే ఎక్కువ పట్టుదలతో నిర్బంధదానికి అనుగుణంగా ఇదివరకు కంటే కట్టుదిట్టంగా ఇకముందు మద్యనిషేధ కార్యక్రమాన్ని అమలుజరపడానికి ఉపయోగపడే మార్గాలన్వేషించడమే కాంగ్రెసు పార్టీయొక్క కర్తవ్యం"

"మద్యనిషేధం రద్దు కావాలి"

రామమూర్తి సంఘంవారికి తీర్మాన సమర్పణ

మద్రాసు, ఫిబ్రవరి 16: రాష్ట్రీయ మహాజనసభవారు ఆంధ్రరాష్ట్రంలో అన్నివిధాలా అనర్థదాయకంగా పరిణమించిన మద్యపాన నిషేధాన్ని రద్దు చేయాలని కోరుతూ మొన్న 10 వ తేదీన ఆమోదించిన తీర్మానపత్రాన్ని నిన్న రామమూర్తి విచారణ సంఘం వారికి సుద్రం చిన్న వెంకన్నగారి నాయకత్వంవల్ల సమర్పించారు.

రాష్ట్రప్రచార మహాజనసభ తీర్మానాలు

గుంటూరు, ఫిబ్రవరి 14: మద్యనిషేధం వెంటనే రద్దుపరచాలని ప్రభుత్వాన్ని కోరుతూ యిటీ యీ నెల 10 వ జరిగిన ఆంధ్రరాష్ట్ర మద్యనిషేధరద్దు ప్రచారక మహాజనసభలో తీర్మానించారు శ్రీ యార్లగడ్డ గోవిందప్ప అధ్యక్షతవహించారు

మద్యనిషేధంయొక్క ప్రధాన ఆశయం విఫలమైనదనీ, ఆదాయంలేక పోగా అవినీతికి దారితీసిందనీ, అనేకమంది జీవనోపాధి కోల్పోయారనీ, గణుక వంటివి దీనివి రద్దుపరచాలనీ ప్రభుత్వాన్ని కోరుతూ విచారణ సంఘంవారు యీ విధంగానే సూచించాలని అభ్యర్థిస్తూ తీర్మానించారు

అనంతరం మద్యనిషేధము రద్దు కావాలనే వివాదములతో పూర్తిగింపు జరిగెను బస్సుస్టాండు మైదానంలో పై శేషగిరిగారి అధ్యక్షతన సభ జరిగింది బుక్కట్ల బసప్ప, పి వెంకటరామప్ప, బరిసీంహులు, యం రామచంద్రరావు, వి ఆర్ శర్మ, శ్రీ అనంతరామయ్యగార్లు ప్రసంగించారు.

ప్రభుత్వం వద్దకు రాయబారం వెళ్ళేందుకు మహాజనసభలో బుక్కట బసప్ప, జి పి వెంకన్న, వై గోవిందప్ప, ఎస్ గోవిందప్ప, రామచంద్రప్పగార్లతో ఒక కమిటీ ఏర్పాటు చేశారు.

కర్నూలు మున్సిపల్ ఇంజనీరు

బదిలీచెయ్యమని ప్రభుత్వానికి పురపాలక సంఘ సిఫార్సు

కర్నూలు, ఫిబ్రవరి 15: మున్సిపల్ ఇంజనీరు శ్రీ కె వెంకటేశ్వరరావుగారిని ఇక్కడినుంచి మరొక పట్టణానికి బదిలీ చెయ్యవలసిందిగా జిల్లాకు పురపాలక సంఘంవారు నేటి సాయంకాలం ప్రభుత్వానికి సిఫార్సు చేశారు

ఫిబ్రవరి 11 నే పురపాలక సంఘం అధ్యక్షులు శ్రీ యస్. వరసింహారెడ్డిగారు ఈపట్టణంలోని వాటర్ వర్క్సు నీటి సరఫరా యంత్రాలను చూడడానికి వెళ్ళినప్పుడు మునిసిపల్ ఇంజనీరు అక్రమంగా వ్యవహరించాడనివివరిస్తూ అందుకు ఆతీర్మానంలో పురపాలక సంఘంవారు తమ నిరసన తెలియచేశారు

నేటి సమావేశంలో చైర్మన్ పాలూరివేలు వైస్ చైర్మన్ సమావేశానికి అధ్యక్షతవహించారు

ఈ నెల 11 నే వాటర్ వర్క్సువద్ద జరిగిన సంఘటన గురించి పుర పాలక సంఘం అధ్యక్షుడూ, మునిసిపల్ ఇంజనీరూ కమిషనరుకు వ్రాసిన జాబును సమావేశంలో చదివి వివరించారు

(ఫిల్టర్ బెడ్‌లు) వడపోత యంత్రాల మరమ్మతు విషయంలో ఇంజనీరు గురించి కొన్ని ఫిర్యాదులుతమకు వచ్చినందున వడపోత యంత్రాలను తిరిగి చెయ్యడానికి ఈ నెల 11 నే పాయంకాలం మరి ఇద్దరు పురపాలక సంఘ సభ్యులనూ, ఒక కంట్రాక్టరును, ఒక ఫోటోగ్రాఫరును వెంట పెట్టుకుని వాటర్ వర్క్సువద్దకు తాను వెళ్లానని చైర్మన్ తన జాబులో వివరించారు కొన్ని ఫోటోలు తీయించి పనిలో నిమగ్నులై ఉన్నవారి హాజరు పట్టీని పరిశీలిస్తుండగా మున్సిపల్ ఇంజనీరు అక్కడికి వచ్చారనీ, హాజరు పట్టీని (అటెండెన్సు రిజిస్టరు) పరిశీలించడానికిగాని, తనని తిరిగి చెయ్యడానికిగాని, అసలు అక్కడికి రావడానికిగాని చైర్మన్‌కు అధికారంలేదనీ అంటూ రిజిస్టరును తిరిగివద్దనుంచి లాగ్కొని అక్కడినుంచి తనను వెళ్లిపొమ్మన్నాడనీ తాను చైర్మన్ కమీషనరుకు వ్రాసిన జాబులో ఉన్నది

అనేకధంగా పనివారల హాజరు తీసుకొన్నందువల్ల పనికి ఆటంకం కలుగుతుందనీ, అందుకు నియమించబడిన వారు వేరుగా ఉన్నారనీ, తాను చైర్మన్‌కు సుర్యాదిగా విజ్ఞప్తి చేసినట్లు మున్సిపల్ ఇంజనీరు వెంకటేశ్వరరావుగారు కమీషనరుకు వ్రాసిన జాబులో ఉన్నది అటెండెన్సు రిజిస్టరును సరిచూచే అధికారం తనకు ఉన్నదనీ, ఇంజనీరు తన కింద ఉద్యోగి కనుక తాను చెప్పినది పాటించడమే ఇంజనీరుయొక్క కర్తవ్యమనీ చైర్మన్ అన్నాడనీ, అనేకధంగా అనుకున్నా అందుకో పద్ధతి ఉన్నదనీ, పాటించవలసిన నిబంధనలున్నవనీ, తాను చైర్మన్‌కు చెప్పానని వెంకటేశ్వరరావుగారు జాబులో కమీషనరుకువివరించారు

అతనివాతి వాటరు వర్క్సువద్దకు వచ్చిన వారందరు వెళ్లిపోయారనీ, తనపైనబడిన పరిపాలనా నిర్వహణా వ్యవహారాలలో చైర్మనూ, పురపాలక సంఘ సభ్యులూ అనవసరంగా కలిపేసుకొంటున్నారనీ, ఈవిధంగా వారు వ్యవహరించినట్లయితే తన అధీనంలో ఉద్యోగులచేత చెప్పుకోదగ్గంతపని చేయించడం సాధ్యంకాదనీ కమీషనరుకు తెలియచెయ్యడానికి ఈ జాబు వ్రాస్తున్నానని మున్సిపల్ ఇంజనీరు శ్రీ వెంకటేశ్వరరావుగారు జాబులో విపులీకరించారు.

ఈసంఘటన గురించి కమీషనరు తన రిపోర్టు పంపించేవరకూ, నిర్ణయం చేయరాదంటూ ప్రతిపాదించబడిన ఒక పరవరణను పురపాలక సంఘంవారు నేటి సమావేశంలో తోసివేశారు

ఉక్కు కర్మాగారం

ఒరిస్సాలో నిర్మించటానికి ప్రభుత్వ నిర్ణయం

న్యూఢిల్లీ, ఫిబ్రవరి 16: కొత్త ఉక్కు కర్మాగారాన్ని ఒరిస్సాలోని యారో జిల్లాలో నెలకొల్పటానికి ప్రభుత్వం నిశ్చయించిందని భారత ఉత్పత్తి శాఖ మంత్రి శ్రీ కె సి రెడ్డిగారు ఇవ్వాళ ప్రజారాజ్యసభలో వెల్లడించారు

కొత్త జిల్లాలు

ప్రభుత్వానికి రెవెన్యూబోర్డు నివేదిక

మద్రాసు, ఫిబ్రవరి 16: ఆంధ్రరాష్ట్రంలో కొత్తజిల్లాలు ఏర్పాటును గూర్చిన ప్రతిపాదనలను ఆంధ్ర రెవెన్యూ బోర్డువారు పరిశీలనజరిపి ఆంధ్ర ప్రభుత్వానికి నివేదికను పంపించారనీ రాబోయే కలెక్టర్ల సమావేశంలో దాన్నిగూర్చి చర్చించగలరనీ తెలుస్తోంది

మద్రాసు సంగీత కళాశాల వార్షికోత్సవం

మద్రాసు ఫిబ్రవరి 15: మద్రాసు సంగీత కళాశాల వార్షికోత్సవం శ్రీ మునిరి సుబ్రహ్మణ్య అయ్యరుగారి అధ్యక్షతన నిన్న గోపాలపురంలో జరిగినది కళాశాల విద్యార్థులు శ్రీ ఎస్ వి పార్థసారథి దంపతులు వారికి స్వగతి మిచ్చిరి హోటల్లో కూడిన వారికి బహుమతులు పంచబడెను కళాశాల ప్రిన్సిపాల్ ఎస్ వి. పార్థసారథిగారి వందన సమర్పణముతో సభ ముగిసినది. కళాశాల విద్యార్థినులు సంగీత ప్రదర్శనం చేశారు

తలనొప్పా?

త్వరితంగ అనాసిన్ తీసుకోండి

2 విళ్ళుగల స్ట్రిప్పులో మరియు 32 విళ్ళుగల డబ్బాలందు

బాధ, తలనొప్పి, జలుబు, మరియు జ్వరంనుండి తక్షణం నివారణపొందుటకు

డైకోడీన్ చెర్రు వసాకా

Alembic

• నమ్మకమైన దగ్గు మందు

టూరిస్టు చార్జీలు

లండన్‌కు
యూరపులోను
తదితర ప్రాంతాలలోను
ప్రపంచమంతటిలో
వివిధ గమ్యస్థానాలకు

బి. ఓ. ఏ. సి. టూరిస్టు సర్వీసులు ఒక శాశ్వత సౌకర్యంగా, సంవత్సరం పొడుగునా నుంటాయి

బి. ఓ. ఏ. సి. అదనపాటి సమయములో టూరిస్టు చార్జీలు, అద్దెలు తగ్గించుకొనవలసిన వీలుగా, భారతదేశంలో నిండి అయిదేళ్ళ వారికోసం, 1954 ఫిబ్రవరి 28 తారీఖువరకు అమలులో వుంటాయి

స్థానిక ప్రయాణ ఏజెంటునుగాని, లేక, బొంబాయి, కలకత్తా, ఢిల్లీ, మద్రాసు నగరాలలో బి. ఓ. ఏ. బుకింగు ఆఫీసులోగాని వివరాలు అడిగి తెలుసుకోండి

విమాన యాత్రీకులకు బి. ఓ. ఏ. సి

B·O·A·C

బ్రిటిష్ ఓవర్‌సీస్ ఏర్‌వేస్ కార్పొరేషన్

ప్రతిదినము మీరు మలిన ములోని క్రిములనుండి అంటురోగమును పొందే ప్రమాదమున్నది

లైఫ్‌బాయ్‌తో ఈ క్రిములను కడిగివేసి మిమ్మలను మీరు ప్రతిదినము కాపాడుకొనండి

లైఫ్‌బాయ్‌యొక్క "రక్షక సురగ" మీ ఆరోగ్యమును కాపాడును

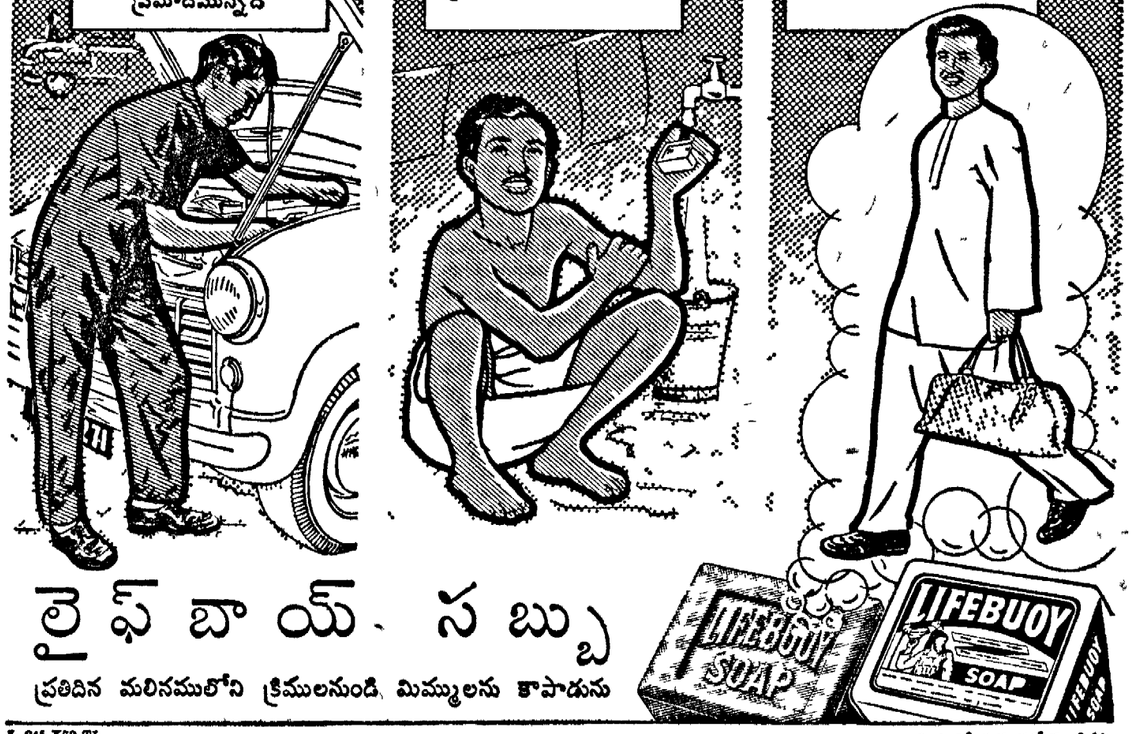

లైఫ్ బాయ్ సబ్బు

ప్రతిదిన మలినములోని క్రిములనుండి మిమ్మలను కాపాడును

L 245-X72 TL

ఇండియాలో తయారుచేయబడినది

గానసభ స్వర్ణోత్సవంలో కవిసమ్మేళనం

వేదుల సత్యనారాయణశాస్త్రిగారి కవితా ప్రతిభపై పలువురు పండితుల ప్రశంస

(స్వకీయ విలేఖరి)

కాకినాడ, ఫిబ్రవరి 14 పర స్వర్గీ గానసభ స్వర్ణోత్సవాలకు చెటి కవి సమ్మేళనం ధీరతివాక్యం పండితులు కవులు, గాయకులు రాజకీయ నేతలు పురప్రముఖులు ఎందరో లక్ష్మీధివనం ముఖద్వారం దగ్గర శ్రీ వేదుల సత్యనారాయణశాస్త్రిగారికి సమ్మేళనసభాధ్యక్షులు శ్రీ బులుసు ప్రభాకర పటాభిరామారావుగారికి వ్యాగతిమిచ్చారు మంగళ వాద్యముల స్వస్తివాచకముల తో అతిథుల్ని సభాధివనంలోకి తీసుకువెళ్లి పదకమీద అసీనులను జేసిరి

పదకమీద శ్రీయుతులు వేంకట పారతీశ్వరకవులు, కొటూరి వేంకటేశ్వరరావు, కృష్ణశాస్త్రి, పంగీతకళా విధి ద్వారాం వేంకటబ్రహ్మమిశాయుడు, విప్పా అప్పారావు, పెద్దాడ రామప్పయ్య, మొక్కపాటి వరసింహశాస్త్రి, రాళ్లపల్లి అనంతకృష్ణశర్మ మొదలైన కవులు పండితులు చాలమంది అసీనులయ్యారు.

శ్రీయుతులు అన్నయ్య సీతలు పరస్పరస్తుతి చేశారు. తర్వాత గాన సభ కార్యదర్శి శ్రీ ఎం వి శాస్త్రిగారు శ్రీ పటాభి రామారావుగారిని (విద్యామంత్రిని) అధ్యక్షతకు ఆహ్వానించి సమ్మేళనం నిర్వహింపవలసిందిగా కోరారు

కార్యదర్శి యం వి, శాస్త్రిగారు శ్రీ వేదులవారిని పుష్పమాలాలంకృతులను చేసి, కాశ్మీరశాలువను గప్పి చందన చర్చచేసి ఫల పుష్పాలతో వెయ్యి నూట పదహార్లు సమర్పించి సత్కరించారు

శ్రీ సత్యనారాయణశాస్త్రిగారు తను గౌరవసూచకంగా సంగీత సభాధ్యక్షులైన శ్రీరాళ్లపల్లి అనంతకృష్ణశర్మగారికి కాశ్మీరు శాలువా కప్పి సమ్మానించారు తదనంతరం శ్రీ వేదుల వారి కవితా ప్రతిభను ఉగ్గడించారు శ్రీ బాలాంత్రపు వేంకటరావుగారు, వేదుల వేంకటరావుగారు, మల్లాది శివరాంగారు పద్యపఠనం చేశారు.

అనంతరం శ్రీ కోపల్లె శివరామేశ్వరరావుగారు మాటలాడుతూ బహితి ఏమతిపాటమంచి తమకు శ్రీ వేదుల వారికి గల మహాదర్యాన్ని స్మరించి, ఆ పవిత్రుడూ, మహాకవి అయిన తీరికి సమ్మానం జరగడం తమకు ఎంతో ఆనందంగా ఉందన్నారు

శ్రీ కొటూరి వేంకటేశ్వరరావుగారు (కృష్ణా పత్రిక సంపాదకులు) ప్రసంగిస్తూ మొదట అవధాన కవిత్వంలో మునిగి తేలుతున్న వీరు, ఆధునిక భాష ప్రభావంవల్ల తెలుగు దేశములో బయలుదేరిన నవ్య కవితా ధ్యమంలో పాల్గొనడమే గాక అత్మవాయక మైన కవిత్వ పద్ధతిని తమలో జీర్ణించుకుని తెలుగుతనాన్ని పోషిస్తూ రచనలు చేశారని "వీరి కవిత్వంలో శ్రీకి గల గౌరవస్థానం ఇంకెవరి కవిత్వంలోనూ కనబడదు. దేశభక్తి ధ్వనిమాత్రంగా కాక వీరి కవిత్వంలో కనబడుతుంది కృతిస్వీకారం చెయ్యాలనే సంకల్పం కలిగి కవులు కృతిని అర్థించవచ్చిన కవి శ్రీ సత్యనారాయణశాస్త్రిగారే అని తాము వారిని అర్థించామ కాని వారికి దయ గలగలేదు" అని అన్నారు.

శ్రీరాళ్లపల్లి అనంతకృష్ణ శర్మగారు ప్రసంగిస్తూ ఇది అపురూపమయిన సభ అన్నారు. ఇటువంటి సభలు రాయలసీమలో అయితే దానికి అక్కడి వారి ద్వేషమే కారణము కవులయందు ఈ కృష్ణా గోదావరీప్రాంతి ప్రజలకున్న గౌరవం గొప్పది. సంగీత సాహిత్యాది అన్ని కళలయందూ వారికి అభిమానమున్నది ఇంతే కవులపందువుగా జరుగుతున్న ఈ సమ్మానం కూడ పరమానందాన్ని కలిగించింది. తాకవి పండితులతో నాకు పరిచయం కల్పించినందుకు మీకు ధన్యవాదాలు ఇతోధికంగా ఇటువంటి సమ్మానాలు జరగాలని ఆశిస్తున్నాను అని అన్నారు.

శ్రీ బులుసు పట్టాభిరామారావుగారు యిట్లు చెప్పిరి "సుహృకవులకు జరిపే ఇటువంటి సమ్మానాలు ఇతర కవులకు ప్రోత్సాహాన్ని కలిగిస్తాయి ఈపట్టణములో రెండు మహాసంస్థలు-ఆంధ్ర సాహిత్య పరిషత్తు, పరస్వతీ గానసభ సంగీత సాహిత్యాలకున్న అవినాభావాన్ని ఈసమ్మానసభ ధ్రువపరచింది ఈ రెండు సంస్థలను సమర్థంచేసి బహుముఖమయిన కళాసేవ చెయ్యడానికి ఒక భవనాన్ని నిర్మించినట్లయితే చాలా బాగుంటుందనిపి" సూచించారు

శ్రీ ఇంద్రగంటి హనుమచ్ఛాస్త్రిగారు ఈ సభ సుమారు రాజరాజనరేంద్రుని కాలంలో, దక్షిణాదికు ముఖ్యాలయాల జ్ఞప్తికి వస్తున్నాయన్నారు

శ్రీ కందుకూరి రామభద్రరావుగారు శాస్త్రిగారి కవిత్వంలో మల్లెపూవులో వలె కొమలుర్యం కొరవిం ఉన్నాయన్నారు

శ్రీ శ్రీరంగం నారాయణబాబుగారు "సాహిత్య జగత్తులో కృష్ణశాస్త్రి, వేదుల, గొరిశంకర్ కొండవీటిగా శృంగారాలలాంటివారు కృష్ణశాస్త్రి కొపగతుడైన దేవతిలా కనిపిస్తాడు సత్యనారాయణశాస్త్రి మానవుడై జన్మించి కవితాయాగం చేసి గంధర్వత్వాన్ని పడసినట్లు కనిపిస్తాడు కృష్ణశాస్త్రి శిల్పి సత్యనారాయణశాస్త్రి శిల్పాన్ని మరుగు పరచడంలో శిల్పమున్నదని తన కవితా చేతి బుజబలు చేసుకున్నాడు అని ఉభయుల తారతమ్యాలను వివరించారు

శ్రీ పెద్దాడరామప్పయ్యగారు - వేదుల సత్యనారాయణ శాస్త్రిగారు ద్రష్ట, ఉపాసకుడు, ప్రేమపూసి అని శ్లాఘించారు శ్రీ పాలుగుమ్మి పద్మరాజుగారు వేదులవారు ఉదాత్తమైన భావన సంపద కలిగినవారు మనయుగానికి యిచ్చిన పండితులలో అపూర్వకవి మైనది "పలిగించు కాగడా" అన్నారు

శ్రీ దేవులపల్లి కృష్ణశాస్త్రిగారు ప్రసంగిస్తుచుటూ ఉన్న సమాజంలో వాడు కవి సమాజం కూరినపుడు కవి కూరుతాడు కవికి తగిన గౌరవస్థానమిచ్చి నప్పుడే జాతి, అభివృద్ధి చుకుంటుందన్నారు, సాహిత్యపరిషత్తు, పరస్వతీ గానసభ కలిసి ఒక అకాడమీ పెట్టుకొల్పడం బాగానే వుంటుందన్నారు

శ్రీ వేదుల సత్యనారాయణశాస్త్రిగారు తమకి సంగిన సమ్మానమునకు కృతజ్ఞతా పూర్వకవందనము లర్పిస్తూ కొన్ని పద్యాలు చదివారు

"నాకంటే అర్హులు సమర్థులు యీ సభ నమ్మానం జరగడం తమకు ఎంతో ఆనందంగా ఉందన్నారు

తదనంతరం సభ్యులు వేదుల వారి కవితా ప్రతిభపై పలువురు పండితుల ప్రశంస

సభ సంగీత సాహిత్యాలకు సమాన ప్రాధాన్యం ఇవ్వడం ఆనందదాయకం అని అన్నారు. ఇటువంటి సభలు రాయలసీమలో అయితే దానికి అక్కడి వారి ద్వేషమే కారణము కవులయందు ఈ కృష్ణా గోదావరీప్రాంతి ప్రజలకున్న గౌరవం గొప్పది. సంగీత సాహిత్యాది అన్ని కళలయందూ వారికి అభిమానమున్నది ఇంతే కవులపందువుగా జరుగుతున్న ఈ సమ్మానం కూడ పరమానందాన్ని కలిగించింది. తాకవి పండితులతో నాకు పరిచయం కల్పించినందుకు మీకు ధన్యవాదాలు ఇతోధికంగా ఇటువంటి సమ్మానాలు జరగాలని ఆశిస్తున్నాను అని అన్నారు. శ్రీ బులుసు పట్టాభిరామారావుగారు యిట్లు చెప్పిరి "సుహృకవులకు జరిపే ఇటువంటి సమ్మానాలు ఇతర కవులకు ప్రోత్సాహాన్ని కలిగిస్తాయి ఈపట్టణములో రెండు మహాసంస్థలు-ఆంధ్ర సాహిత్య పరిషత్తు, పరస్వతీ గానసభ సంగీత సాహిత్యాలకున్న అవినాభావాన్ని ఈసమ్మానసభ ధ్రువపరచింది ఈ రెండు సంస్థలను సమర్థంచేసి బహుముఖమయిన కళాసేవ చెయ్యడానికి ఒక భవనాన్ని నిర్మించినట్లయితే చాలా బాగుంటుందనిపి" సూచించారు

శ్రీ ఇంద్రగంటి హనుమచ్ఛాస్త్రిగారు ఈ సభ సుమారు రాజరాజనరేంద్రుని కాలంలో, దక్షిణాదికు ముఖ్యాలయాల జ్ఞప్తికి వస్తున్నాయన్నారు

శ్రీ కందుకూరి రామభద్రరావుగారు శాస్త్రిగారి కవిత్వంలో మల్లెపూవులో వలె కొమలుర్యం కొరవిం ఉన్నాయన్నారు

శ్రీ శ్రీరంగం నారాయణబాబుగారు "సాహిత్య జగత్తులో కృష్ణశాస్త్రి, వేదుల, గొరిశంకర్ కొండవీటిగా శృంగారాలలాంటివారు కృష్ణశాస్త్రి కొపగతుడైన దేవతిలా కనిపిస్తాడు సత్యనారాయణశాస్త్రి మానవుడై జన్మించి కవితాయాగం చేసి గంధర్వత్వాన్ని పడసినట్లు కనిపిస్తాడు కృష్ణశాస్త్రి శిల్పి సత్యనారాయణశాస్త్రి శిల్పాన్ని మరుగు పరచడంలో శిల్పమున్నదని తన కవితా చేతి బుజబలు చేసుకున్నాడు అని ఉభయుల తారతమ్యాలను వివరించారు

శ్రీ పెద్దాడరామప్పయ్యగారు - వేదుల సత్యనారాయణ శాస్త్రిగారు ద్రష్ట, ఉపాసకుడు, ప్రేమపూసి అని శ్లాఘించారు శ్రీ పాలుగుమ్మి పద్మరాజుగారు వేదులవారు ఉదాత్తమైన భావన సంపద కలిగినవారు మనయుగానికి యిచ్చిన పండితులలో అపూర్వకవి మైనది "పలిగించు కాగడా" అన్నారు

శ్రీ దేవులపల్లి కృష్ణశాస్త్రిగారు ప్రసంగిస్తుచుటూ ఉన్న సమాజంలో వాడు కవి సమాజం కూరినపుడు కవి కూరుతాడు కవికి తగిన గౌరవస్థానమిచ్చి నప్పుడే జాతి, అభివృద్ధి చుకుంటుందన్నారు, సాహిత్యపరిషత్తు, పరస్వతీ గానసభ కలిసి ఒక అకాడమీ పెట్టుకొల్పడం బాగానే వుంటుందన్నారు

శ్రీ వేదుల సత్యనారాయణశాస్త్రిగారు తమకి సంగిన సమ్మానమునకు కృతజ్ఞతా పూర్వకవందనము లర్పిస్తూ కొన్ని పద్యాలు చదివారు

"నాకంటే అర్హులు సమర్థులు యీ సభ నమ్మానం జరగడం తమకు ఎంతో ఆనందంగా ఉందన్నారు

కార్యదర్శి యం వి, శాస్త్రిగారు శ్రీ వేదులవారిని పుష్పమాలాలంకృతులను చేసి, కాశ్మీరశాలువను గప్పి చందన చర్చచేసి ఫల పుష్పాలతో వెయ్యి నూట పదహార్లు సమర్పించి సత్కరించారు

శ్రీ సత్యనారాయణశాస్త్రిగారు తను గౌరవసూచకంగా సంగీత సభాధ్యక్షులైన శ్రీరాళ్లపల్లి అనంతకృష్ణ శర్మగారికి కాశ్మీరు శాలువా కప్పి సమ్మానించారు తదనంతరం శ్రీ వేదుల వారి కవితా ప్రతిభను ఉగ్గడించారు శ్రీ బాలాంత్రపు వేంకటరావుగారు, వేదుల వేంకటరావుగారు, మల్లాది శివరాంగారు పద్యపఠనం చేశారు.

అనంతరం శ్రీ కోపల్లె శివరామేశ్వరరావుగారు మాటలాడుతూ బహితి ఏమతిపాటమంచి తమకు శ్రీ వేదుల వారికి గల మహాదర్యాన్ని స్మరించి, ఆ పవిత్రుడూ, మహాకవి అయిన తీరికి సమ్మానం జరగడం తమకు ఎంతో ఆనందంగా ఉందన్నారు

శ్రీ కొటూరి వేంకటేశ్వరరావుగారు (కృష్ణా పత్రిక సంపాదకులు) ప్రసంగిస్తు మొదట అవధాన కవిత్వంలో మునిగి తేలుతున్న వీరు, ఆధునిక భాష ప్రభావంవల్ల తెలుగు దేశములో బయలుదేరిన నవ్య కవితా ధ్యమంలో పాల్గొనడమేగాక అత్మవాయక మైన కవిత్వ పద్ధతిని తమలో జీర్ణించుకుని తెలుగుతనాన్ని పోషిస్తూ రచనలు చేశారని "వీరి కవిత్వంలో శ్రీకి గల గౌరవస్థానం ఇంకెవరి కవిత్వంలోనూ కనబడదు. దేశభక్తి ధ్వనిమాత్రంగా కాక వీరి కవిత్వంలో కనబడుతుంది కృతిస్వీకారం చెయ్యాలనే సంకల్పం కలిగి కవులు కృతిని అర్థించవచ్చిన కవి శ్రీ సత్యనారాయణశాస్త్రిగారే అని తాము వారిని అర్థించామ కాని వారికి దయ గలగలేదు" అని అన్నారు.

శ్రీరాళ్లపల్లి అనంతకృష్ణ శర్మగారు ప్రసంగిస్తూ ఇది అపురూపమయిన సభ అన్నారు. ఇటువంటి సభలు రాయలసీమలో అయితే దానికి అక్కడి వారి ద్వేషమే కారణము కవులయందు ఈ కృష్ణా గోదావరీప్రాంతి ప్రజలకున్న గౌరవం గొప్పది. సంగీత సాహిత్యాది అన్ని కళలయందూ వారికి అభిమానమున్నది ఇంతే కవులపందువుగా జరుగుతున్న ఈ సమ్మానం కూడ పరమానందాన్ని కలిగించింది. తాకవి పండితులతో నాకు పరిచయం కల్పించినందుకు మీకు ధన్యవాదాలు ఇతోధికంగా ఇటువంటి సమ్మానాలు జరగాలని ఆశిస్తున్నాను అని అన్నారు. శ్రీ బులుసు పట్టాభిరామారావుగారు యిట్లు చెప్పిరి "సుహృకవులకు జరిపే ఇటువంటి సమ్మానాలు ఇతర కవులకు ప్రోత్సాహాన్ని కలిగిస్తాయి ఈపట్టణములో రెండు మహాసంస్థలు-ఆంధ్ర సాహిత్య పరిషత్తు, పరస్వతీ గానసభ సంగీత సాహిత్యాలకున్న అవినాభావాన్ని ఈసమ్మానసభ ధ్రువపరచింది ఈ రెండు సంస్థలను సమర్థంచేసి బహుముఖమయిన కళాసేవ చెయ్యడానికి ఒక భవనాన్ని నిర్మించినట్లయితే చాలా బాగుంటుందనిపి" సూచించారు

శ్రీ ఇంద్రగంటి హనుమచ్ఛాస్త్రిగారు ఈ సభ సుమారు రాజరాజనరేంద్రుని కాలంలో, దక్షిణాదికు ముఖ్యాలయాల జ్ఞప్తికి వస్తున్నాయన్నారు

శ్రీ కందుకూరి రామభద్రరావుగారు శాస్త్రిగారి కవిత్వంలో మల్లెపూవులో వలె కొమలుర్యం కొరవిం ఉన్నాయన్నారు

శ్రీ శ్రీరంగం నారాయణబాబుగారు "సాహిత్య జగత్తులో కృష్ణశాస్త్రి, వేదుల, గొరిశంకర్ కొండవీటిగా శృంగారాలలాంటివారు కృష్ణశాస్త్రి కొపగతుడైన దేవతిలా కనిపిస్తాడు సత్యనారాయణశాస్త్రి మానవుడై జన్మించి కవితాయాగం చేసి గంధర్వత్వాన్ని పడసినట్లు కనిపిస్తాడు కృష్ణశాస్త్రి శిల్పి సత్యనారాయణశాస్త్రి శిల్పాన్ని మరుగు పరచడంలో శిల్పమున్నదని తన కవితా చేతి బుజబలు చేసుకున్నాడు అని ఉభయుల తారతమ్యాలను వివరించారు

శ్రీ పెద్దాడరామప్పయ్యగారు - వేదుల సత్యనారాయణ శాస్త్రిగారు ద్రష్ట, ఉపాసకుడు, ప్రేమపూసి అని శ్లాఘించారు శ్రీ పాలుగుమ్మి పద్మరాజుగారు వేదులవారు ఉదాత్తమైన భావన సంపద కలిగినవారు మనయుగానికి యిచ్చిన పండితులలో అపూర్వకవి మైనది "పలిగించు కాగడా" అన్నారు

శ్రీ దేవులపల్లి కృష్